Immobile di 631 msup2 in affitto a Reggio Emilia (6.200 EUR)

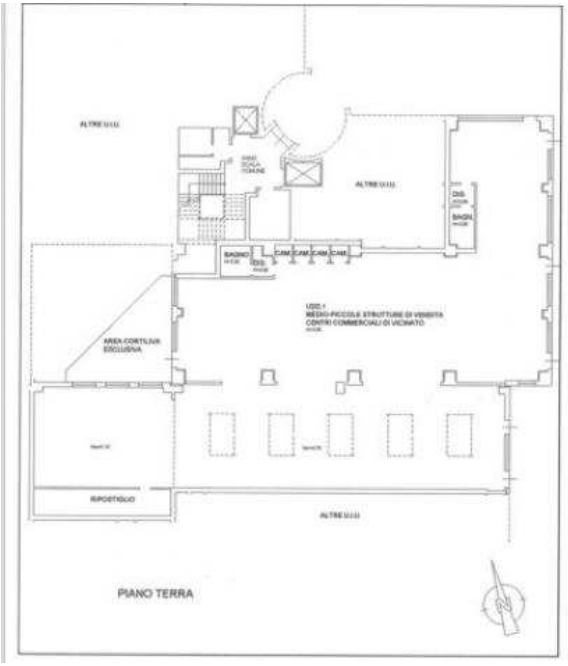

Luogo **Emilia-Romagna, Reggio nell'Emilia**
https://www.annuncici.it/x-413124-z

In Zona Pieve Modolena Proponiamo Negozio in affitto di mq 631 + Cavedio di mq 39. Possibilità di frazionamento e di affittare Negozio Mq 341 + Cavedio mq 39 ad un Importo mensile pari ad € 3.700,00. Chiudi

Tel: 0522439654

Immobile di 631 msup2 in affitto a Reggio Emilia
https://www.annuncici.it/x-413124-z
Immobile di 631 msup2 in affitto a Reggio Emilia
https://www.annuncici.it/x-413124-z
Immobile di 631 msup2 in affitto a Reggio Emilia
https://www.annuncici.it/x-413124-z
Immobile di 631 msup2 in affitto a Reggio Emilia
https://www.annuncici.it/x-413124-z
Immobile di 631 msup2 in affitto a Reggio Emilia
https://www.annuncici.it/x-413124-z
Immobile di 631 msup2 in affitto a Reggio Emilia
https://www.annuncici.it/x-413124-z
Immobile di 631 msup2 in affitto a Reggio Emilia
https://www.annuncici.it/x-413124-z
Immobile di 631 msup2 in affitto a Reggio Emilia
https://www.annuncici.it/x-413124-z
Immobile di 631 msup2 in affitto a Reggio Emilia
https://www.annuncici.it/x-413124-z
Immobile di 631 msup2 in affitto a Reggio Emilia
https://www.annuncici.it/x-413124-z