Appartamento in vendita a Cascina 92 mq Rif 1224599 (310.000 EUR)

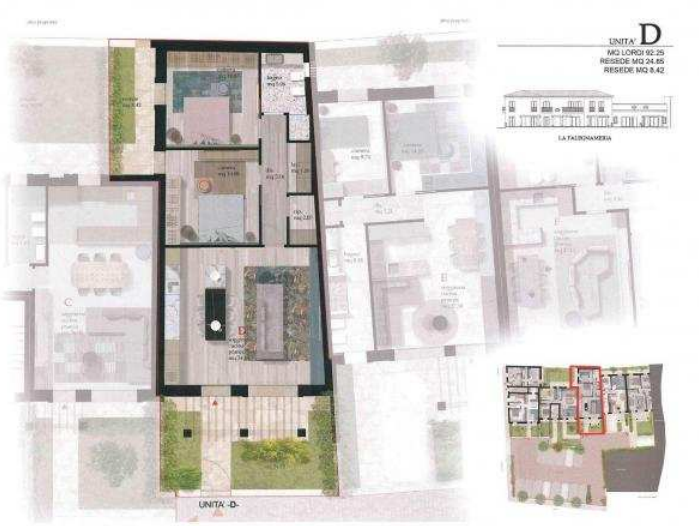

Luogo **Toscana, Cascina**
https://www.annuncici.it/x-433658-z

Cod.11124 - CASCINA - prossimità del centro, nuovo intervento di recupero, proponiamo in vendita appartamento trilocale al piano terra con ingresso indipendente, composto da ingresso in soggiorno con angolo cottura di 34 mq. netti, ripostiglio, bagno, locale lavanderia e due camere matrimoniali (possibilità di trasformare l'appartamento e comporlo con zona soggiorno pranzo/angolo cottura di 25 mq., disimpegno notte, due camerette, una camera matrimoniale bagno e un ripostiglio). Completano la proprietà due piccoli resedi esclusivi di 33 mq. e due posti auto esclusivi. LA CONSEGNA PREVISTA E' PER FINE 2024. L'immobile verrà costruito con le più innovative tecnologie, impianto di riscaldamento a pavimento, pannelli solari fotovoltaici, predisposizione impianto di raffrescamento e ventilazione meccanica controllata, infissi in PVC e persiane in alluminio. Possibilità di usufruire del BONUS RISTRUTTURAZIONI. Ottime rifiniture.
Classe energetica: A4 - Rif. 820 Chiudi

Appartamento in vendita a Cascina 92 mq Rif 1224599 https://www.annuncici.it/x-433658-z
Appartamento in vendita a Cascina 92 mq Rif 1224599 https://www.annuncici.it/x-433658-z
Appartamento in vendita a Cascina 92 mq Rif 1224599 https://www.annuncici.it/x-433658-z
Appartamento in vendita a Cascina 92 mq Rif 1224599 https://www.annuncici.it/x-433658-z
Appartamento in vendita a Cascina 92 mq Rif 1224599 https://www.annuncici.it/x-433658-z
Appartamento in vendita a Cascina 92 mq Rif 1224599 https://www.annuncici.it/x-433658-z
Appartamento in vendita a Cascina 92 mq Rif 1224599 https://www.annuncici.it/x-433658-z
Appartamento in vendita a Cascina 92 mq Rif 1224599 https://www.annuncici.it/x-433658-z
Appartamento in vendita a Cascina 92 mq Rif 1224599 https://www.annuncici.it/x-433658-z
Appartamento in vendita a Cascina 92 mq Rif 1224599 https://www.annuncici.it/x-433658-z