Ufficio in vendita a Avenza - Carrara (210.000 EUR)

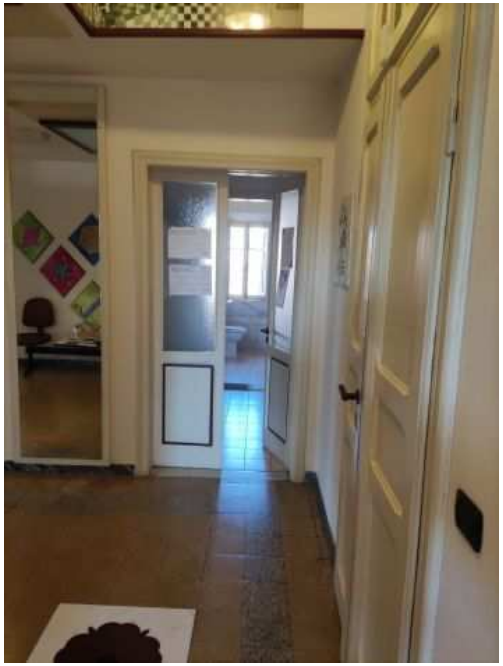

Luogo **Toscana, Carrara**
https://www.annuncici.it/x-435906-z

Appartamento attualmente destinato ad uso ufficio ma convertibile in civile abitazione. Si trova in Avenza centrale, in zona centralissima, al secondo e ultimo piano di una palazzina d'epoca. Le finiture sono quelle originali. Misura 140 mq commerciali ed è composto da 7 vani oltre ad ampio ingresso e bagno. Completa l'immobile un vano interrato sottoscala e un cortiletto condominiale. L'impianto di riscaldamento/condizionamento è a pompa di calore, nuovissimo, installato pochi mesi or sono. L'appartamento è dotato in ogni stanza di cablaggio per impianti elettrici, telefonici e connessioni internet. Inoltre è presente un impianto di allarme. Classe energetica: G Chiudi

Tel: 3282050520

Ufficio in vendita a Avenza - Carrara
https://www.annuncici.it/x-435906-z
Ufficio in vendita a Avenza - Carrara
https://www.annuncici.it/x-435906-z
Ufficio in vendita a Avenza - Carrara
https://www.annuncici.it/x-435906-z
Ufficio in vendita a Avenza - Carrara
https://www.annuncici.it/x-435906-z
Ufficio in vendita a Avenza - Carrara
https://www.annuncici.it/x-435906-z
Ufficio in vendita a Avenza - Carrara
https://www.annuncici.it/x-435906-z
Ufficio in vendita a Avenza - Carrara
https://www.annuncici.it/x-435906-z
Ufficio in vendita a Avenza - Carrara
https://www.annuncici.it/x-435906-z
Ufficio in vendita a Avenza - Carrara
https://www.annuncici.it/x-435906-z
Ufficio in vendita a Avenza - Carrara
https://www.annuncici.it/x-435906-z