# Appartamento di 50 msup2 con 2 locali in vendita a Bergamo (200.000 EUR)

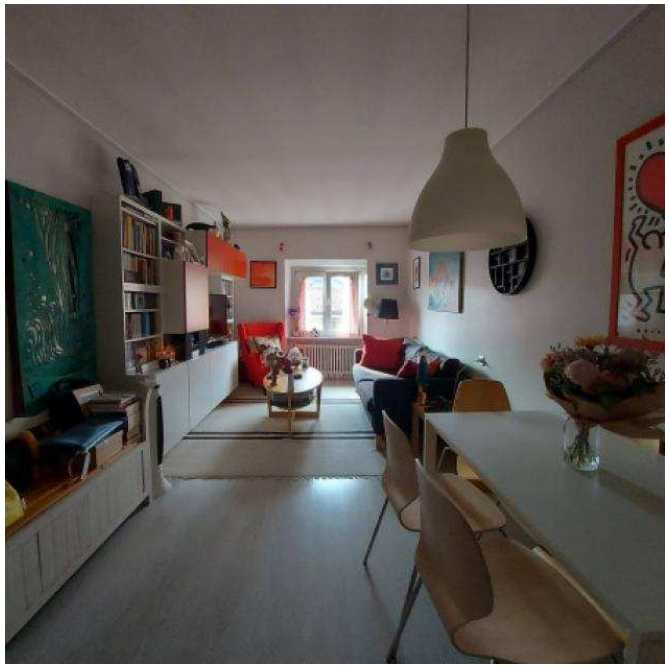

Luogo **Lombardia, Bergamo**
https://www.annuncici.it/x-442983-z

Pielle Immobiliare vende grazioso bilocale in Via Moroni, vicinissimo a Piazza Pontida e al centro della città di Bergamo. L"appartamento, situato al terzo piano di una palazzina elegante e ristrutturata, è così composto: ingresso su disimpegno, soggiorno con angolo cottura, camera da letto dalla quale si accede al balcone e bagno con vasca e doccia.
Sia la camera sia il soggiorno affacciano sul cortile interno dello stabile, privacy e tranquillità fanno infatti da padrone.
L'immobile si presenta in ottime condizioni con porta blindata, serramenti con doppi vetri, RISCALDAMENTO AUTONOMO con caldaia a gas e si trova in Classe energetica E.
Data la zona centrale potrebbe essere una soluzione ideale per chi ha necessità di spostarsi con i mezzi o per chi cerca un investimento.
Non lasciatevelo sfuggire!
Per info 035 51
Classe Energetica: E Chiudi

Tel: 0356307314

Appartamento di 50 msup2 con 2 locali in vendita a Bergamo
https://www.annuncici.it/x-442983-z
Appartamento di 50 msup2 con 2 locali in vendita a Bergamo
https://www.annuncici.it/x-442983-z
Appartamento di 50 msup2 con 2 locali in vendita a Bergamo
https://www.annuncici.it/x-442983-z
Appartamento di 50 msup2 con 2 locali in vendita a Bergamo
https://www.annuncici.it/x-442983-z
Appartamento di 50 msup2 con 2 locali in vendita a Bergamo
https://www.annuncici.it/x-442983-z
Appartamento di 50 msup2 con 2 locali in vendita a Bergamo
https://www.annuncici.it/x-442983-z
Appartamento di 50 msup2 con 2 locali in vendita a Bergamo
https://www.annuncici.it/x-442983-z
Appartamento di 50 msup2 con 2 locali in vendita a Bergamo
https://www.annuncici.it/x-442983-z
Appartamento di 50 msup2 con 2 locali in vendita a Bergamo
https://www.annuncici.it/x-442983-z