Immobile di 200 msup2 con 1 locale in affitto a Crema (3.500 EUR)

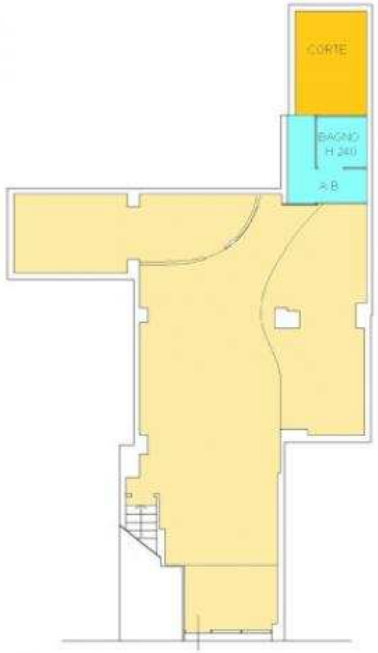

Luogo **Lombardia, Crema**
https://www.annuncici.it/x-446644-z

Centro storico. Negozio con una vetrina e un bagno al piano terra. Superficie di circa 130 mq. Al piano interrato la cantina con un bagno. Attualmente libero. Per ulteriori informazioni potete contattarci al seguente numero di telefono 037 751 o via mail all'indirizzo crema@nordimmobiliare.com. Chiudi

Tel: 03731900143

Immobile di 200 msup2 con 1 locale in affitto a Crema
https://www.annuncici.it/x-446644-z
Immobile di 200 msup2 con 1 locale in affitto a Crema
https://www.annuncici.it/x-446644-z
Immobile di 200 msup2 con 1 locale in affitto a Crema
https://www.annuncici.it/x-446644-z
Immobile di 200 msup2 con 1 locale in affitto a Crema
https://www.annuncici.it/x-446644-z
Immobile di 200 msup2 con 1 locale in affitto a Crema
https://www.annuncici.it/x-446644-z
Immobile di 200 msup2 con 1 locale in affitto a Crema
https://www.annuncici.it/x-446644-z
Immobile di 200 msup2 con 1 locale in affitto a Crema
https://www.annuncici.it/x-446644-z
Immobile di 200 msup2 con 1 locale in affitto a Crema
https://www.annuncici.it/x-446644-z
Immobile di 200 msup2 con 1 locale in affitto a Crema
https://www.annuncici.it/x-446644-z
Immobile di 200 msup2 con 1 locale in affitto a Crema
https://www.annuncici.it/x-446644-z