Auto (16.500 EUR)

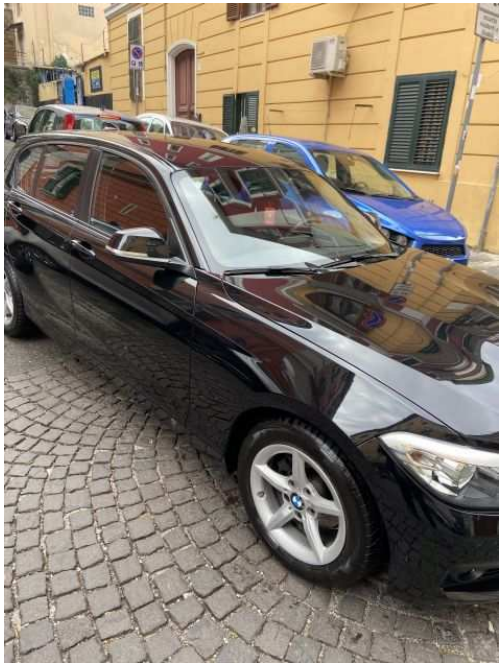

Luogo **Campania, Napoli**
https://www.annuncici.it/x-44738-z

Descrizione
Vendo bmw serie 1. 1.5. 116 cavalli Diesel
Kilometri. 75770.
Anno. 21/03/2017. auto
come nuova tenuta sempre in Garace e ben
curata curata. Full full optional sempre
tagliandata kilometri originali originali la
possiamo portare dove volete dal vostro
meccanico di fiducia o la possiamo portare
pure in bmw non ho problemi.
Non perdite di
tempo grazie. La macchina si trova a Napoli
centro. (((non vendo per fame)))

Tel: 3511875750

https://www.annuncici.it/x-44738-z Auto
https://www.annuncici.it/x-44738-z Auto
https://www.annuncici.it/x-44738-z Auto
https://www.annuncici.it/x-44738-z Auto
https://www.annuncici.it/x-44738-z Auto
https://www.annuncici.it/x-44738-z Auto
https://www.annuncici.it/x-44738-z Auto
https://www.annuncici.it/x-44738-z Auto
https://www.annuncici.it/x-44738-z Auto
https://www.annuncici.it/x-44738-z Auto