Loft San Donato (45 EUR)

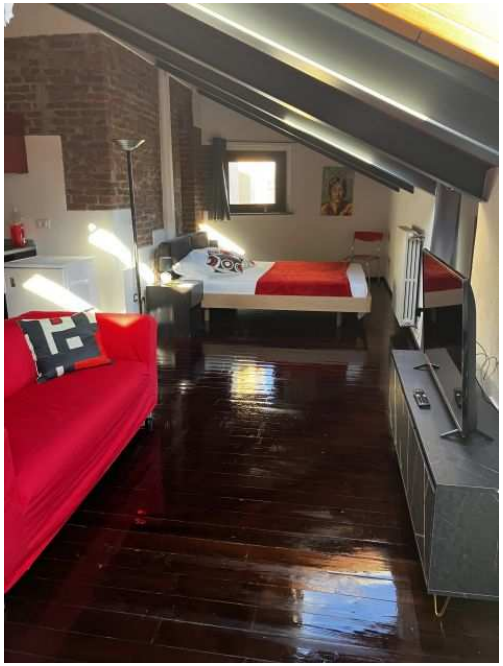

Luogo **Piemonte, Torino**
https://www.annuncici.it/x-450261-z

Ampio loft nell'antico mulino Freyes completamente ristrutturato. L'appartamento, al quarto piano con ascensore, è costituito da open space con con cucina living, letto matrimoniale e bagno con doccia e vasca.
Arredata di tutto e pronta per soggiorni più o meno lunghi. Wi-Fi, lavatrice, riscaldamento autonomo e lavastoviglie.
A 10 minuti in bus da Piazza statuto e a 1' dalla metropolitana Bernini.
Prezzi variabili a seconda del periodo e disponibilità.
CIR: 00127205004 Chiudi

Loft San Donato
https://www.annuncici.it/x-450261-z
Loft San Donato
https://www.annuncici.it/x-450261-z
Loft San Donato
https://www.annuncici.it/x-450261-z
Loft San Donato
https://www.annuncici.it/x-450261-z
Loft San Donato
https://www.annuncici.it/x-450261-z
Loft San Donato
https://www.annuncici.it/x-450261-z
Loft San Donato
https://www.annuncici.it/x-450261-z
Loft San Donato
https://www.annuncici.it/x-450261-z
Loft San Donato
https://www.annuncici.it/x-450261-z