affitto bilocale verdello (650 EUR)

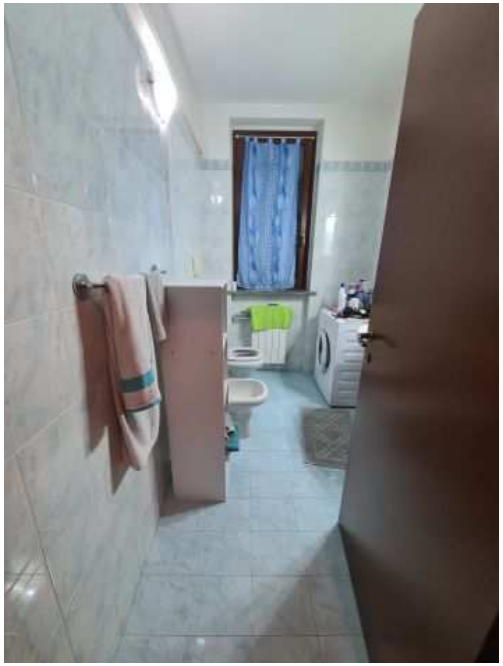

Luogo **Lombardia, Verdello**
https://www.annuncici.it/x-456429-z

Affitto Bilocale Verdello euro 650 piu 85 euro spese condominiali
l'appartamento e' in buone condizioni abitabile, vicino a tutti i servizi, a 800 metri c'e la stazione dei treni supermercato di fronte farmacia bar e altri servizi vicini. Chiudi

Tel: 3287899366

affitto bilocale verdello https://www.annuncici.it/x-456429-z
affitto bilocale verdello https://www.annuncici.it/x-456429-z
affitto bilocale verdello https://www.annuncici.it/x-456429-z
affitto bilocale verdello https://www.annuncici.it/x-456429-z
affitto bilocale verdello https://www.annuncici.it/x-456429-z
affitto bilocale verdello https://www.annuncici.it/x-456429-z
affitto bilocale verdello https://www.annuncici.it/x-456429-z
affitto bilocale verdello https://www.annuncici.it/x-456429-z
affitto bilocale verdello https://www.annuncici.it/x-456429-z
affitto bilocale verdello https://www.annuncici.it/x-456429-z