Appartamento da investimento (100.000 EUR)

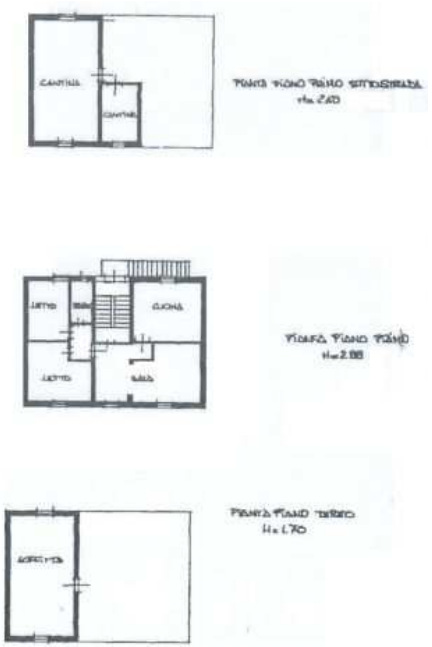

Luogo **Emilia-Romagna, Fiorano Modenese**
https://www.annuncici.it/x-471162-z

FIORANO CENTRO, in palazzina pietra faccia vista e di sole due unità abitative, disponiamo di un appartamento composto da ingresso, salotto, cucina abitabile, camera matrimoniale, camera singola e bagno. L'apparamento necessità di una ristrutturazione.
L'immobile in oggetto è comprensivo di: cantina di oltre 20 mq, soffitta, e al piano terra nel cortile condominiale garage.
AGENZIA GARDENIA IMMOBILIARE
Alessio: 335 993
Francesca: 335 68
LE INFORMAZIONI DETTAGLIATE VENGONO FORNITE SOLO PRESSO IL NS. UFFICIO DI SPEZZANO IN VIA STATALE 87, PREVIO APPUNTAMENTO.

Alcune immagini potrebbero essere solo a scopo illustrativo
Per privacy l'indirizzo dell'immobile potrebbe essere non corretto. Chiudi

Tel: 3357300993

Appartamento da investimento https://www.annuncici.it/x-471162-z
Appartamento da investimento https://www.annuncici.it/x-471162-z
Appartamento da investimento https://www.annuncici.it/x-471162-z
Appartamento da investimento https://www.annuncici.it/x-471162-z
Appartamento da investimento https://www.annuncici.it/x-471162-z
Appartamento da investimento https://www.annuncici.it/x-471162-z
Appartamento da investimento https://www.annuncici.it/x-471162-z
Appartamento da investimento https://www.annuncici.it/x-471162-z
Appartamento da investimento https://www.annuncici.it/x-471162-z
Appartamento da investimento https://www.annuncici.it/x-471162-z