Terreno a Cagli - Rif. 19966 (256.737 EUR)

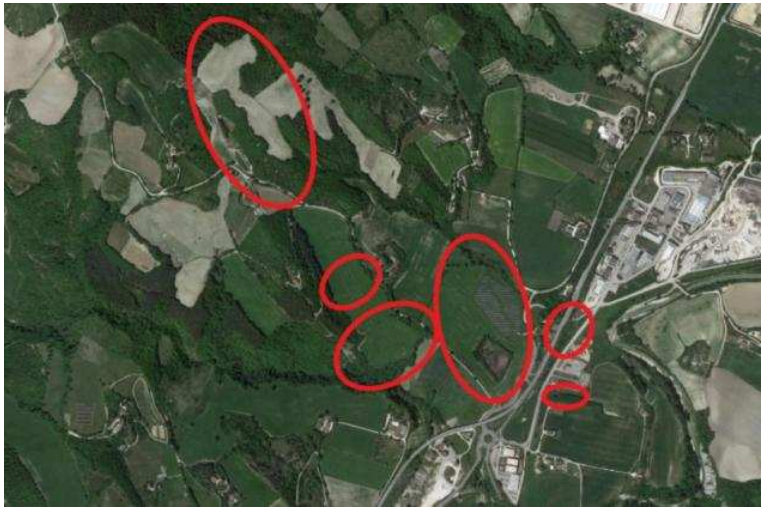

Luogo **Marche, Cagli**
https://www.annuncici.it/x-471734-z

Questo immobile viene venduto tramite asta online. Terreni, siti nel Comune di Cagli (PU), Località Candiracci, SP 3 – Via Flaminia Nord. La zona si trova in prossimità della strada principale SP3 di Cagli ben servita da varie strade comunali, ad eccezione di alcuni terreni raggiungibili solo attraverso strade secondarie con fondo stradale sterrato.La destinazione urbanistica, come si evince dal Piano Regolatore vigente nel Comune è quella di: terreni agricoli vincolati in parte da fasce di rispetto stradali o sottoposti a riqualificazione ambientale al fine di attenuare l'impatto derivato dall'adiacente area produttiva; terreni agricoli su cui è costituito un diritto di superficie fino al 2036 relativamente alla costruzione di impianto fotovoltaico; piccola area destinata a zona di espansione C2 per una superficie pari a 445 mq (particella 412/parte).Al momento tutti i terreni risultano coltivati, ad eccezione della particella 221 del foglio 110 su cui insiste l'impianto fotovoltaico.Bene descritto in perizia come 9° IMMOBILE.Superficie totale 217044 mq Piena proprietà di:Terreni (CF): Foglio 89 – Particelle 118, 121, 123, 126, 127 Terreni (CF): Foglio 110 – Particelle 85, 190, 191, 192, 193, 194, 195, 196, 197, 198, 199, 200, 91, 92, 93 , 94, 216, 201, 202, 203, 204, 205, 218, 206, 207, 208, 209, 210, 211, 212, 213, 214, 136, 231, 221Terreni (CF): Foglio 111 – Particelle 412, 496, 499, 515, 516Terreni (CT): Foglio 110 – Particelle 95, 232 (ad oggi risultano soppresse) Prezzo base d'asta: 256737 EURO.

Questo è un annuncio di Vendita Immobili e Aste Immobiliari Online, il sito specializzato nell'intermediazione digitale immobiliare!

Scopri tutti i vantaggi offerti dal network di Abilio S.p.A., un riferimento per il mercato unico immobiliare che da oltre dieci anni

dialoga con i tribunali di tutta Italia, le istituzioni finanziarie e il libero mercato.

Ogni indicazione, informazione e/o fotografia pubblicata è fornita a fini puramente informativi.

Tutti gli interessati sono tenuti a controllare personalmente la consistenza, la qualità, lo stato manutentivo, la destinazione d'uso o qualsiasi altro elemento rilevante.

Abilio S.p.A. declina ogni responsabilità in caso di errori e/o imprecisioni riportate.

Tel: 0289741567

Terreno a Cagli - Rif. 19966 https://www.annuncici.it/x-471734-z
Terreno a Cagli - Rif. 19966 https://www.annuncici.it/x-471734-z
Terreno a Cagli - Rif. 19966 https://www.annuncici.it/x-471734-z
Terreno a Cagli - Rif. 19966 https://www.annuncici.it/x-471734-z
Terreno a Cagli - Rif. 19966 https://www.annuncici.it/x-471734-z
Terreno a Cagli - Rif. 19966 https://www.annuncici.it/x-471734-z
Terreno a Cagli - Rif. 19966 https://www.annuncici.it/x-471734-z
Terreno a Cagli - Rif. 19966 https://www.annuncici.it/x-471734-z
Terreno a Cagli - Rif. 19966 https://www.annuncici.it/x-471734-z