Corso di programmazione Visual C e Visual C

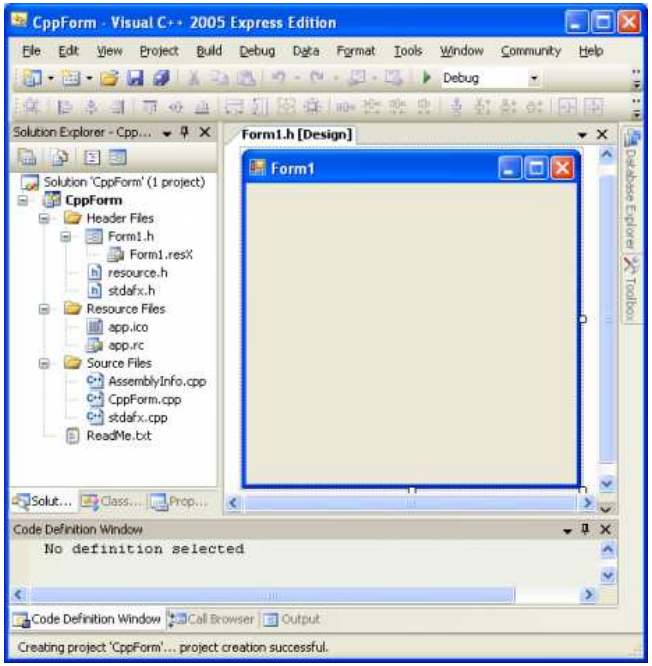

Luogo **Lombardia, Bergamo**
https://www.annuncici.it/x-473121-z

Corso di programmazione Visual c++, Visual C#
ARGOMENTI TRATTATI:
|LE BASI DEL C++: La libreria e il linker lO. Compilazione separata
. Le estensioni di file: .c e .cpp
- Le espressioni
- Le istruzioni
-Le istruzioni di selezione
- Gli array e le stringhe
- I puntatori
- Le funzioni
- Strutture, unioni, enumerazioni e tipi definiti dall'utente
- Operazioni di I/O da console. Operazioni di I/O da file
- Il preprocessore e i commenti. Le macro predefinite
- Le classi e gli oggetti
- Allocazione dinamica
- Overloading di funzioni, costruttori di copie e argomenti standard
- Overloading degli operatori
- L'ereditarietà
- Funzioni virtuali e polimorfismo
- I template
- Gestione delle eccezioni
- Il sistema di I/0 C++
- Operazioni di I/0 da file in C++
- Dichiarazione numerica di tipi e gli operatori cast
- Namespace, funzioni di conversione e altri argomenti avanzati
- Introduzione alla libreria STL.

VISUAL C++ ARGOMENTI TRATTATI:
-Form
-come obserire un menu
-short cuts
-combo box

Corso di programmazione Visual C e Visual C
https://www.annuncici.it/x-473121-z

- text
- tasti
- finestre multiple
- darabase

Corso composto da 250 ore con esercitazioni.
costo 150 €/ ora.
il corso verrà attivato al raggiungimento di 10 corsisti.
contatti: 338 553 Chiudi