Appartamento in Via Balangero (68.000 EUR)

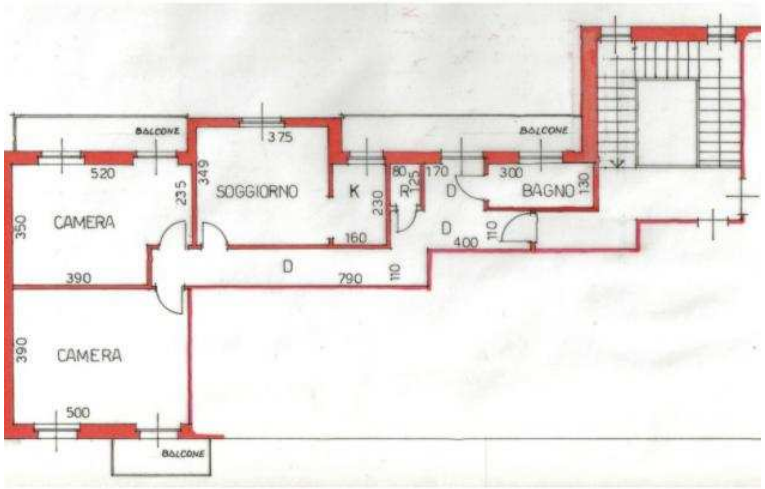

Luogo **Piemonte, Torino**
https://www.annuncici.it/x-473805-z

VIA BALANGERO , TRILOCALE PANORAMICO DA RISTRUTTURARE

Via Balangero, adiacenze parco Dora, ospedale Amedeo di Savoia, comodo centro Pier Della Francesca, a due passi dalla facoltà di Informatica, proponiamo interessante opportunità di investimento:
Si tratta di questo ampio e luminoso appartamento al 4° piano di un palazzo d'epoca di 5 piani , dotato di ascensore
(qui non si è partecipato alla quota , ma si può intervenire).
Alloggio costituito da ingresso /corridoio, 2 camere, soggiorno, cucinotto, bagno, balconi e cantina.
La casa al momento è abitata , ma libera all'atto.
Possibile progettino per riqualificare gli spaz Chiudi

Tel: 0114331388

Appartamento in Via Balangero
https://www.annuncici.it/x-473805-z
Appartamento in Via Balangero
https://www.annuncici.it/x-473805-z
Appartamento in Via Balangero
https://www.annuncici.it/x-473805-z
Appartamento in Via Balangero
https://www.annuncici.it/x-473805-z
Appartamento in Via Balangero
https://www.annuncici.it/x-473805-z
Appartamento in Via Balangero
https://www.annuncici.it/x-473805-z
Appartamento in Via Balangero
https://www.annuncici.it/x-473805-z
Appartamento in Via Balangero
https://www.annuncici.it/x-473805-z
Appartamento in Via Balangero
https://www.annuncici.it/x-473805-z