Terratetto in vendita a Pardossi - Pontedera 45 mq Rif 1045996 (130.000 EUR)

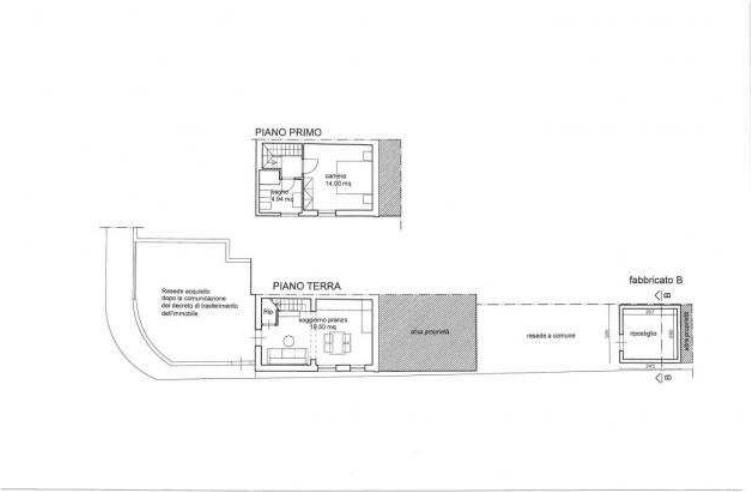

Luogo **Toscana, Pontedera**
https://www.annuncici.it/x-474049-z

Cod.01035 - Pardossi - TERRATETTO RISTRUTTURAZIONE TOTALE, con zona giorno - angolo cottura , ripostiglio, resede di circa 40 MQ. Possibilità di acquisto cantinetta.
Classe energetica: In attesa di certificazione - Rif. Y220017 Chiudi

Terratetto in vendita a Pardossi - Pontedera 45 mq Rif 1045996
https://www.annuncici.it/x-474049-z
Terratetto in vendita a Pardossi - Pontedera 45 mq Rif 1045996
https://www.annuncici.it/x-474049-z
Terratetto in vendita a Pardossi - Pontedera 45 mq Rif 1045996
https://www.annuncici.it/x-474049-z
Terratetto in vendita a Pardossi - Pontedera 45 mq Rif 1045996
https://www.annuncici.it/x-474049-z
Terratetto in vendita a Pardossi - Pontedera 45 mq Rif 1045996
https://www.annuncici.it/x-474049-z
Terratetto in vendita a Pardossi - Pontedera 45 mq Rif 1045996
https://www.annuncici.it/x-474049-z
Terratetto in vendita a Pardossi - Pontedera 45 mq Rif 1045996
https://www.annuncici.it/x-474049-z
Terratetto in vendita a Pardossi - Pontedera 45 mq Rif 1045996
https://www.annuncici.it/x-474049-z
Terratetto in vendita a Pardossi - Pontedera 45 mq Rif 1045996
https://www.annuncici.it/x-474049-z