BELLISSIMA MASSAGGIATRICE

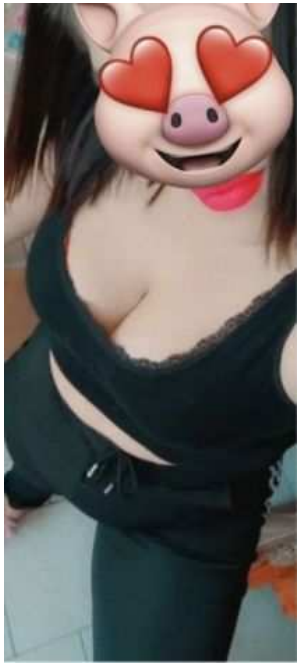

Luogo **Sicilia, Catania**
https://www.annuncici.it/x-477856-z

CIAO..

MASSAGGIATRICE 28 ANNI.

FOTO REALI !!!!

OTTIMA ESPERIENZA.

ESEGUE TRE TIPOLOGIE DI

MASSAGGI.

POSSIBILITÀ DI DOCCIA PRIMA È DOPO.

AMBIENTE PULITISSIMO È CLIMATIZZATO.

PARCHEGGIO GRATUITO.

(ORARI PRENOTAZIONI)

DAL MARTEDÌ AL SABATO
DALLE ORE 9:00 ALLE ORE 21:00

(ORARI SEDUTE)

DAL LUNEDÌ AL SABATO
DALLE ORE 11:00 ALLE ORE 19:30

N.B
PER FISSARE APPUNTAMENTO

BELLISSIMA MASSAGGIATRICE https://www.annuncici.it/x-477856-z
BELLISSIMA MASSAGGIATRICE https://www.annuncici.it/x-477856-z
BELLISSIMA MASSAGGIATRICE https://www.annuncici.it/x-477856-z
BELLISSIMA MASSAGGIATRICE https://www.annuncici.it/x-477856-z
BELLISSIMA MASSAGGIATRICE https://www.annuncici.it/x-477856-z
BELLISSIMA MASSAGGIATRICE https://www.annuncici.it/x-477856-z
BELLISSIMA MASSAGGIATRICE https://www.annuncici.it/x-477856-z
BELLISSIMA MASSAGGIATRICE https://www.annuncici.it/x-477856-z
BELLISSIMA MASSAGGIATRICE https://www.annuncici.it/x-477856-z
BELLISSIMA MASSAGGIATRICE https://www.annuncici.it/x-477856-z
BELLISSIMA MASSAGGIATRICE https://www.annuncici.it/x-477856-z

AL GIORNO SUCCESSIVO PRENOTARE 1 GIORNO PRIMA.

PER QUALUNQUE INFO NON ESITATE NEL CONTATTARMI.

AL NUMERO VEDI SOTTO : 327 11 Chiudi