Rif30721257-417 - Appartamento in Vendita a Gravina di Catania di 150 mq (280.000 E

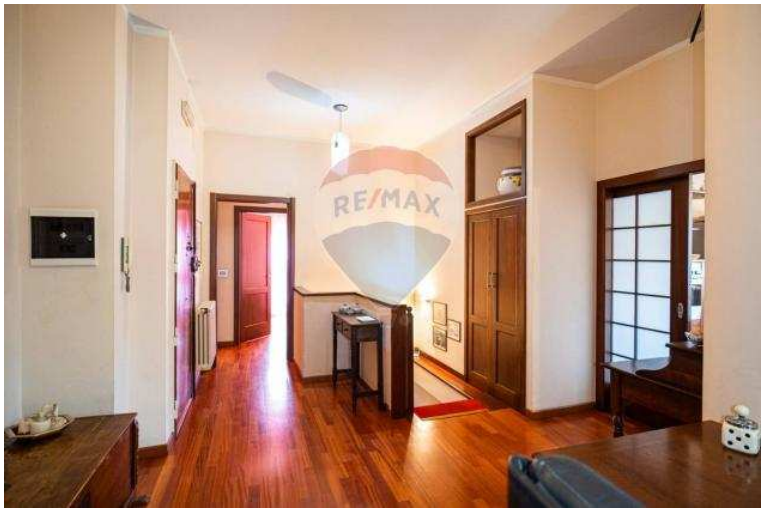

Luogo **Sicilia, Gravina di Catania**
https://www.annuncici.it/x-479446-z

A GRAVINA DI CATANIA, in zona centrale, a due passi dal rinomato Bar Alecci, presentiamo APPARTAMENTO su due livelli in perfette condizioni e ottimamente rifinito, posto al piano rialzato di un signorile stabile di poche unità abitative.

L'immobile, abitabile sin da subito, senza opera di intervento alcuna, é così composto:

-ingresso
-studio
-3 camere da letto
-bagno
-lavanderia
-Vasta cucina.
-balcone terrazzato
-al piano inferiore un grande salone.

Parquet, cancelletti di sicurezza, scale interne in legno... conferiscono all'immobile indiscutibile valore aggiunto.

Compreso nel prezzo posto auto di pertinenza.

Per ulteriori informazioni e fissare un appuntamento non esitate a contattarci. Chiudi

Ref: 095 7413926

Rif30721257-417 - Appartamento in Vendita a Gravina di Catania di 150 mq https://www.annuncici.it/x-479446-z

Rif30721257-417 - Appartamento in Vendita a Gravina di Catania di 150 mq https://www.annuncici.it/x-479446-z

Rif30721257-417 - Appartamento in Vendita a Gravina di Catania di 150 mq https://www.annuncici.it/x-479446-z

Rif30721257-417 - Appartamento in Vendita a Gravina di Catania di 150 mq https://www.annuncici.it/x-479446-z

Rif30721257-417 - Appartamento in Vendita a Gravina di Catania di 150 mq https://www.annuncici.it/x-479446-z

Rif30721257-417 - Appartamento in Vendita a Gravina di Catania di 150 mq https://www.annuncici.it/x-479446-z

Rif30721257-417 - Appartamento in Vendita a Gravina di Catania di 150 mq https://www.annuncici.it/x-479446-z

Rif30721257-417 - Appartamento in Vendita a Gravina di Catania di 150 mq https://www.annuncici.it/x-479446-z

Rif30721257-417 - Appartamento in Vendita a Gravina di Catania di 150 mq https://www.annuncici.it/x-479446-z