Vendesi locale commerciale per parrucchieri (70.000 EUR)

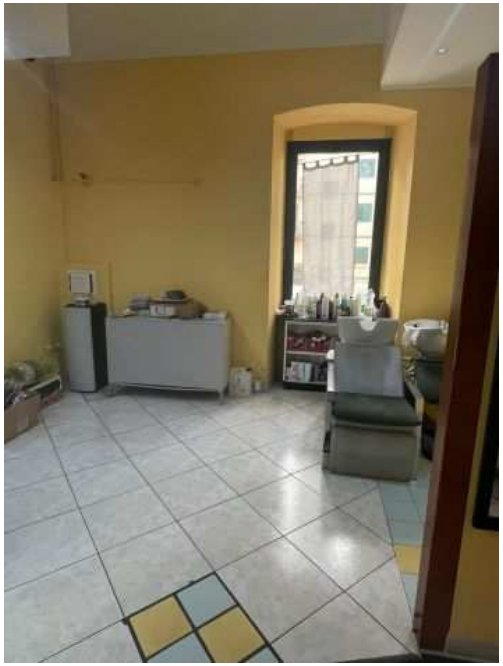

Luogo **Puglia, Taranto**
https://www.annuncici.it/x-480132-z

Vendesi locale commerciale per parrucchieri,con tutta l’attrezzatura a Taranto, primo piano, in corso Italia 61, in Puglia.
Parcheggio libero.
Situato a 400 m dagli uffici giudiziari Tribunale di Taranto, raggiungibile anche a piedi.
A 2,0 km di distanza è possibile raggiungere il centro della città, a piedi,o con i mezzi di trasporto, alle fermate ubicate a 46 m.
Presenti in zona:
una farmacia a 130 m;
un supermercato a 160 m. E altri servizi per soddisfare i beni primari e secondari.
Il locale è di 56mq, munito di 2 servizi igienici a norma di legge.
Il palazzo è collocato nella fascia energetica G. Prezzo di vendita €70.000(settantamila euro) poco trattabili. Chiudi

Tel: 3792710164

Vendesi locale commerciale per parrucchieri https://www.annuncici.it/x-480132-z
Vendesi locale commerciale per parrucchieri https://www.annuncici.it/x-480132-z
Vendesi locale commerciale per parrucchieri https://www.annuncici.it/x-480132-z
Vendesi locale commerciale per parrucchieri https://www.annuncici.it/x-480132-z
Vendesi locale commerciale per parrucchieri https://www.annuncici.it/x-480132-z
Vendesi locale commerciale per parrucchieri https://www.annuncici.it/x-480132-z
Vendesi locale commerciale per parrucchieri https://www.annuncici.it/x-480132-z
Vendesi locale commerciale per parrucchieri https://www.annuncici.it/x-480132-z
Vendesi locale commerciale per parrucchieri https://www.annuncici.it/x-480132-z
Vendesi locale commerciale per parrucchieri https://www.annuncici.it/x-480132-z