Compagnia per donne sole...

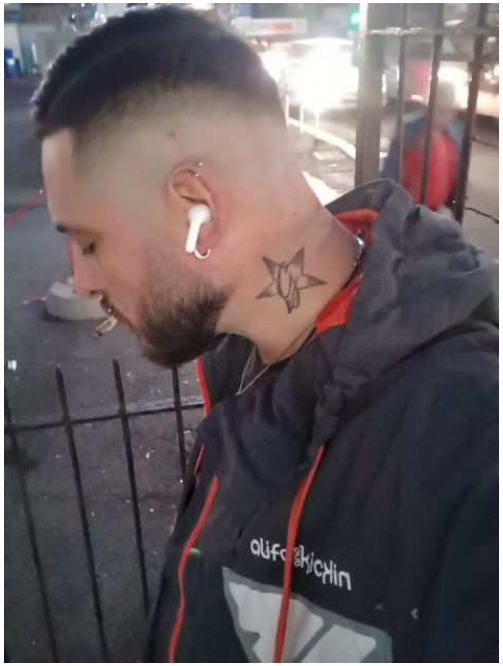

Luogo **Lazio, Roma**
https://www.annuncici.it/x-482329-z

Salve mi chiamo Alessio 37 anni di Roma bel ragazzo offro compagnia per donne sole e single soltanto di Roma in cerca di divertimento....io sono in zona battistini metro A solo donne anche mature..di una certa età no uomini....no perditempo...grazie per informazioni scrivermi sulla mia mail...ripeto no uomini solo donne Chiudi

Compagnia per donne sole...
https://www.annuncici.it/x-482329-z
Compagnia per donne sole...
https://www.annuncici.it/x-482329-z
Compagnia per donne sole...
https://www.annuncici.it/x-482329-z
Compagnia per donne sole...
https://www.annuncici.it/x-482329-z
Compagnia per donne sole...
https://www.annuncici.it/x-482329-z
Compagnia per donne sole...
https://www.annuncici.it/x-482329-z
Compagnia per donne sole...
https://www.annuncici.it/x-482329-z
Compagnia per donne sole...
https://www.annuncici.it/x-482329-z
Compagnia per donne sole...
https://www.annuncici.it/x-482329-z