Massaggiatrice Catania

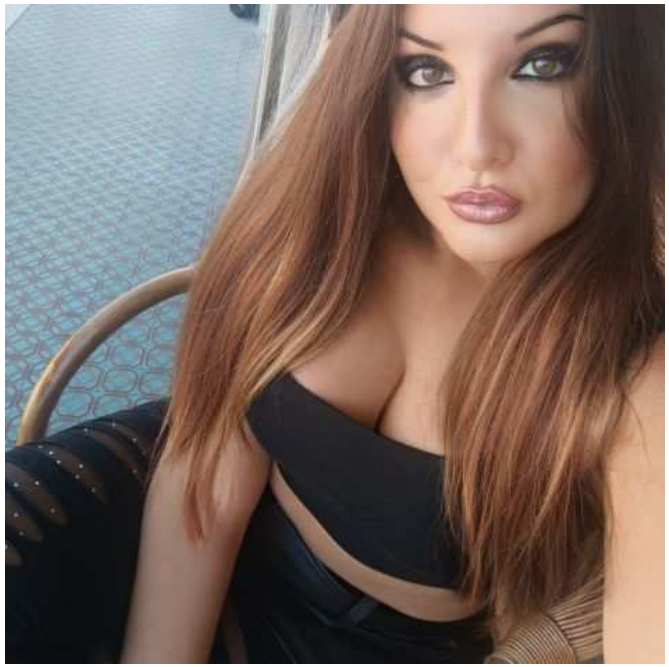

Luogo **Sicilia, Catania**
https://www.annuncici.it/x-491610-z

Effettuo massaggi a Catania centro
Massaggio rilassante e decontratturante durata un'ora
Utilizzo di oli e creme a tua scelta tra cui cocco, vaniglia,mandorla,argan,lavanda e mandarino
Stanza riscaldata, con cromoterapia,luci soffuse,candele e incensi per rendere l'ambiente accogliente e profumato
Stanza pulita e ingenizzata
Sono disponibile dal lunedì al sabato dalle 9:00 alle 12:00 e dalle 15:00 alle 20:00
Contattami su WhatsApp per prenotare il tuo appuntamento Chiudi

Massaggiatrice Catania
https://www.annuncici.it/x-491610-z
Massaggiatrice Catania
https://www.annuncici.it/x-491610-z
Massaggiatrice Catania
https://www.annuncici.it/x-491610-z
Massaggiatrice Catania
https://www.annuncici.it/x-491610-z
Massaggiatrice Catania
https://www.annuncici.it/x-491610-z
Massaggiatrice Catania
https://www.annuncici.it/x-491610-z
Massaggiatrice Catania
https://www.annuncici.it/x-491610-z
Massaggiatrice Catania
https://www.annuncici.it/x-491610-z
Massaggiatrice Catania
https://www.annuncici.it/x-491610-z