Stanza condivisa in Porta Romana - Libera subito (550 EUR)

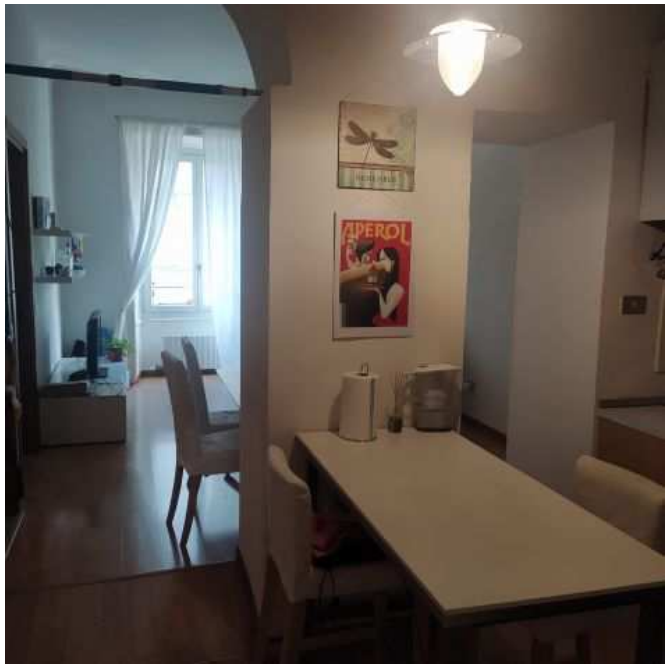

Luogo **Lombardia, Milano**
https://www.annuncici.it/x-494585-z

Si ricerca da subito persona entrante in stanza condivisa in zona Porta Romana. Vicino la metropolitana di Lodi TIBB M3, fermata 90/91 e Fondazione Prada.
Appartamento ristrutturato e arredato, in ottime condizioni interne e molto luminoso. Composto da ingresso con zona giorno, cucina abitabile con salottino, due camere da letto ed un bagno in comune. Situato al primo piano con ascensore e portineria per mezza giornata.

L'affitto è di euro 550 al mese con condominio e riscaldamento inclusi!
Libero e visionabile da subito, chiama per tutte le informazioni al 351 04 - 351 24

RIF. 31590

Affitto Privato non è un'agenzia immobiliare e non svolge attività di mediazione. E' un'inserzionista che offre un servizio informativo di accesso ad una banca dati, contenente offerte di immobili di proprietari privati reperibili gratuitamente anche su altri portali.
Non ci sono costi di mediazione, ma un' unica quota per usufruire del servizio. Chiudi

Tel: 3515265204

Stanza condivisa in Porta Romana - Libera subito
https://www.annuncici.it/x-494585-z
Stanza condivisa in Porta Romana - Libera subito
https://www.annuncici.it/x-494585-z
Stanza condivisa in Porta Romana - Libera subito
https://www.annuncici.it/x-494585-z
Stanza condivisa in Porta Romana - Libera subito
https://www.annuncici.it/x-494585-z
Stanza condivisa in Porta Romana - Libera subito
https://www.annuncici.it/x-494585-z
Stanza condivisa in Porta Romana - Libera subito
https://www.annuncici.it/x-494585-z
Stanza condivisa in Porta Romana - Libera subito
https://www.annuncici.it/x-494585-z
Stanza condivisa in Porta Romana - Libera subito
https://www.annuncici.it/x-494585-z
Stanza condivisa in Porta Romana - Libera subito
https://www.annuncici.it/x-494585-z
Stanza condivisa in Porta Romana - Libera subito
https://www.annuncici.it/x-494585-z