Appartamento in Strada Altessano (130.000 EUR)

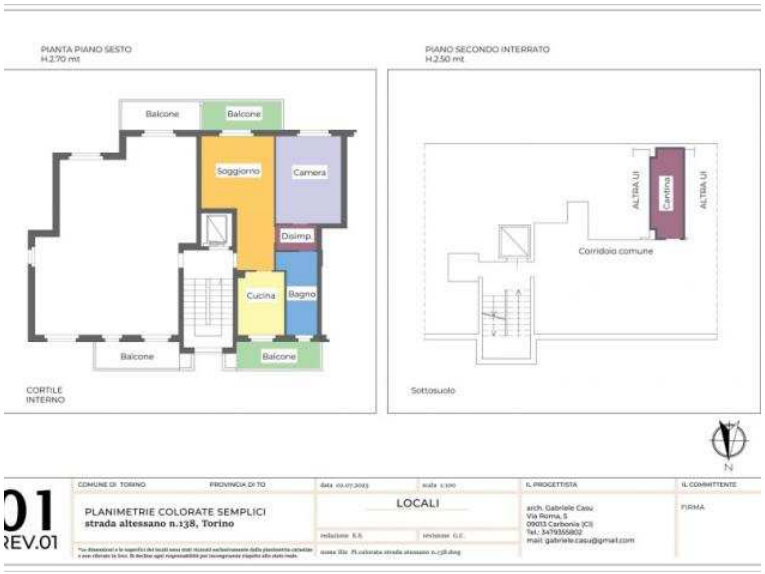

Luogo **Piemonte, Torino**
https://www.annuncici.it/x-495859-z

LUMINOSO TRILOCALE FRONTE JUVENTUS STADIUM- DA REDDITO

Strada Altessano, in bel complesso con giardino , gioco bimbi , e zona comoda per parcheggio , propongo in vendita questo luminosissimo appartamento ATTUALMENTE LOCATO con contratto libero , (inquilini ottimi e puntuali)
Si tratta di un alloggio al sesto piano con ascensore , internamente PERFETTO, con riscaldamento autonomo,
composto da ingresso su soggiorno, cucina , camera, bagno, 2 ampi balconi coperti e con ripostiglio esterno .
La cantina è al piano interrato.
Si vende parzialmente arredato e con contratto di affitto in essere .
Adatto per chi vuole una rendita sicura, magari in attesa di andarci ad abitare tra qualche anno.
La zona è comodissima a tutti i supermercati, Centro Commerciale a due passi, tangenziale vicina, e per non citare la vicinanza alla Reggia di Venaria ed al parco de La Mandria ! Chiudi

Tel: 0114331388

Appartamento in Strada Altessano
https://www.annuncici.it/x-495859-z
Appartamento in Strada Altessano
https://www.annuncici.it/x-495859-z
Appartamento in Strada Altessano
https://www.annuncici.it/x-495859-z
Appartamento in Strada Altessano
https://www.annuncici.it/x-495859-z
Appartamento in Strada Altessano
https://www.annuncici.it/x-495859-z
Appartamento in Strada Altessano
https://www.annuncici.it/x-495859-z
Appartamento in Strada Altessano
https://www.annuncici.it/x-495859-z
Appartamento in Strada Altessano
https://www.annuncici.it/x-495859-z
Appartamento in Strada Altessano
https://www.annuncici.it/x-495859-z
Appartamento in Strada Altessano
https://www.annuncici.it/x-495859-z