Stanza SINGOLA SAN DONATO 400eu spese comprese (400 EUR)

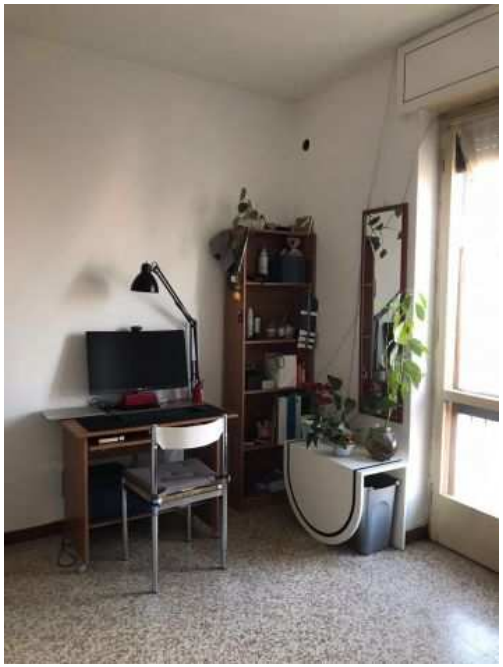

Luogo **Lombardia, San Donato Milanese**
https://www.annuncici.it/x-500391-z

Rif. 253

L'immobile proposto gode di circa 90 metri quadrati,

Stabile recentemente ristrutturato, assolutamente signorile, tranquillo e ben abitato.

Il palazzo è abitato bene , decoroso con ascensore
posizione estremamente comoda e favorevole per gli spostamenti anche con i mezzi pubblici

L'immobile viene fornito completamente arredato ed accessoriato di elettrodomestici.

Si presenta completamente nuovo composto da : ingresso, cucina abitabile, due camere da letto, bagno

la proprietà, a seconda delle referenze presentate è disponibile a valutare differenti tipologie di contratto di locazione.

Il riscaldamento è centralizzato

400 euro mensili.

Per informazioni 351 78

Affittoclicato non è un'agenzia immobiliare e non svolge servizi di mediazione. Pubblicazioni gratuite
Il portale è di accesso a una banca dati contenente offerte di immobili di proprietà privati reperibili gratuitamente
su altri portali... non ci sono costi di mediazione ma un'unica quota per usufruire del servizio. Chiudi

Tel: 3515982778

Stanza SINGOLA SAN DONATO 400eu spese comprese
https://www.annuncici.it/x-500391-z