Villetta trifamiliare in vendita a Dogana - Luni 165 mq Rif 1233974 (270.000 EUR)

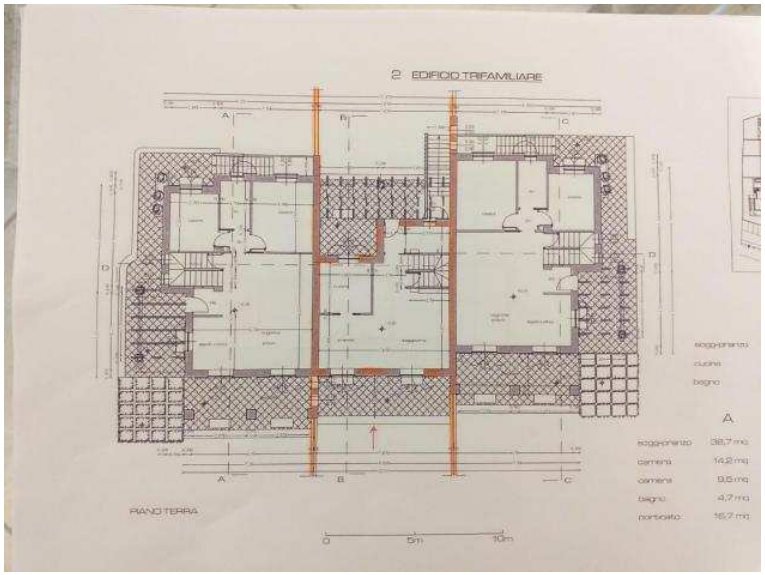

Luogo **Liguria, Luni**
https://www.annuncici.it/x-502372-z

Cod.11595 - Dogana di Ortonovo,in posizione tranquilla e defilata dal traffico, porzione di villetta trifamiliare di nuova costruzione al grezzo. l'immobile si sviluppa su due livelli taverna: al piano terra rialzato ampia zona living con accesso al giardino, cucina abitabile con accesso a bel portico e al giardino fronte casa, bagno. Al piano primo, due camere, bagno, balconata che si affaccia sulla zona living, (possibilita' terza camera soppalcata), un balcone, un terrazzo. grande taverna con accesso anche da scala esterna da personalizzare. La casa è corredata di giardino privato e due posti auto. Chiudi

Villetta trifamiliare in vendita a Dogana - Luni 165 mq Rif 1233974
https://www.annuncici.it/x-502372-z
Villetta trifamiliare in vendita a Dogana - Luni 165 mq Rif 1233974
https://www.annuncici.it/x-502372-z
Villetta trifamiliare in vendita a Dogana - Luni 165 mq Rif 1233974
https://www.annuncici.it/x-502372-z
Villetta trifamiliare in vendita a Dogana - Luni 165 mq Rif 1233974
https://www.annuncici.it/x-502372-z
Villetta trifamiliare in vendita a Dogana - Luni 165 mq Rif 1233974
https://www.annuncici.it/x-502372-z
Villetta trifamiliare in vendita a Dogana - Luni 165 mq Rif 1233974
https://www.annuncici.it/x-502372-z
Villetta trifamiliare in vendita a Dogana - Luni 165 mq Rif 1233974
https://www.annuncici.it/x-502372-z
Villetta trifamiliare in vendita a Dogana - Luni 165 mq Rif 1233974
https://www.annuncici.it/x-502372-z
Villetta trifamiliare in vendita a Dogana - Luni 165 mq Rif 1233974
https://www.annuncici.it/x-502372-z
Villetta trifamiliare in vendita a Dogana - Luni 165 mq Rif 1233974
https://www.annuncici.it/x-502372-z