

# IMMOBILI-ALTRA CATEGORIA-Strada comunale della fonticella (42.854 EUR)

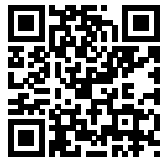

Luogo **Abruzzo, Montesilvano**  
<https://www.annunci.it/x-505147-z>

Vendita all'asta Senza incanto, con gara telematica asincrona - LOTTO 10: Area edificabile con sovrastanti vecchi fabbricati rurali, inserita all'interno di un complesso di aree destinate alla realizzazione di strutture turistiche e sportive. Prezzo base € 42.854,40 (offerta minima € 42.854,40). Data inizio operazioni di vendita: 05/03/2024 ore 10:00. In caso di più offerte valide si procederà a gara che terminerà il 12/03/2024 ore 10:00, salvo eventuali prolungamenti.

Giudice Dott. Domenica Capezzer. Professionista delegato alla vendita Dott. Michele Pomponio - Tel. 085 033 - 339 499 . Rif. Tribunale di Pescara - Nuovo concordato preventivo n. 23/2017.

IMPORTANTE: I documenti ufficiali della vendita (avviso di vendita, ordinanza di vendita, perizia di stima ed eventuali altri allegati), ogni ulteriore informazione sulle modalità di partecipazione all'asta e di visita del bene in vendita sono consultabili sui siti web "astegiudiziarie.it", "astetelematiche.it" e "reteaste.it" (inserendo nei rispettivi motori di ricerca il codice asta 4253558).

Questo è l'unico annuncio autorizzato dal Tribunale su questo portale. Il Tribunale non ha conferito alcun incarico a intermediari o agenzie immobiliari per la pubblicità giudiziaria e l'assistenza alla partecipazione all'asta.

Per l'assistenza alla partecipazione alla vendita è possibile contattare il soggetto specializzato Aste Giudiziarie Inlinea S.p.A., dal lunedì al venerdì dalle ore 9:00 alle ore 13:00 e dalle ore 14:00 alle ore

18:00, al numero telefonico 0581. Chiudi

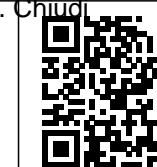
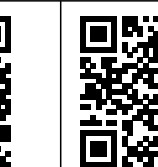
 <p>IMMOBILI-ALTRA CATEGORIA-Strada comunale della fonticella <a href="https://www.annunci.it/x-505147-z">https://www.annunci.it/x-505147-z</a></p>	 <p>IMMOBILI-ALTRA CATEGORIA-Strada comunale della fonticella <a href="https://www.annunci.it/x-505147-z">https://www.annunci.it/x-505147-z</a></p>	 <p>IMMOBILI-ALTRA CATEGORIA-Strada comunale della fonticella <a href="https://www.annunci.it/x-505147-z">https://www.annunci.it/x-505147-z</a></p>	 <p>IMMOBILI-ALTRA CATEGORIA-Strada comunale della fonticella <a href="https://www.annunci.it/x-505147-z">https://www.annunci.it/x-505147-z</a></p>	 <p>IMMOBILI-ALTRA CATEGORIA-Strada comunale della fonticella <a href="https://www.annunci.it/x-505147-z">https://www.annunci.it/x-505147-z</a></p>	 <p>IMMOBILI-ALTRA CATEGORIA-Strada comunale della fonticella <a href="https://www.annunci.it/x-505147-z">https://www.annunci.it/x-505147-z</a></p>	 <p>IMMOBILI-ALTRA CATEGORIA-Strada comunale della fonticella <a href="https://www.annunci.it/x-505147-z">https://www.annunci.it/x-505147-z</a></p>
---	--	--	--	--	--	--

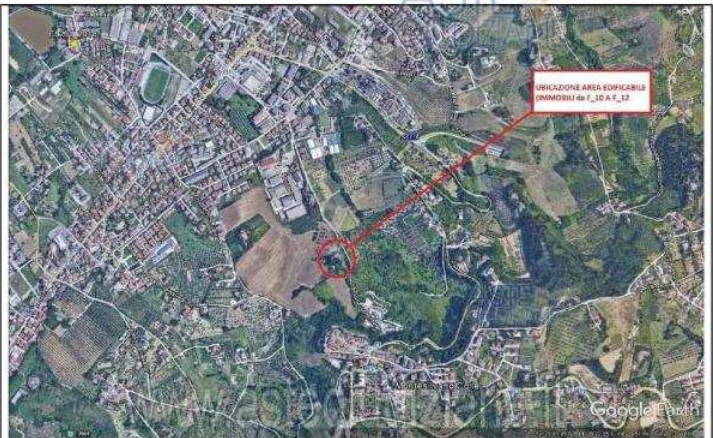

Figura 10\_ Aree edificabili poste a valle di Montesilvano Colle (immagine da Google Earth)  
ripubblicazione o riproduzione a scopo commerciale - Aut. Min. Giustizia PDG 21/07/09