Terreno di 1224 msup2 in vendita a Novara (269.000 EUR)

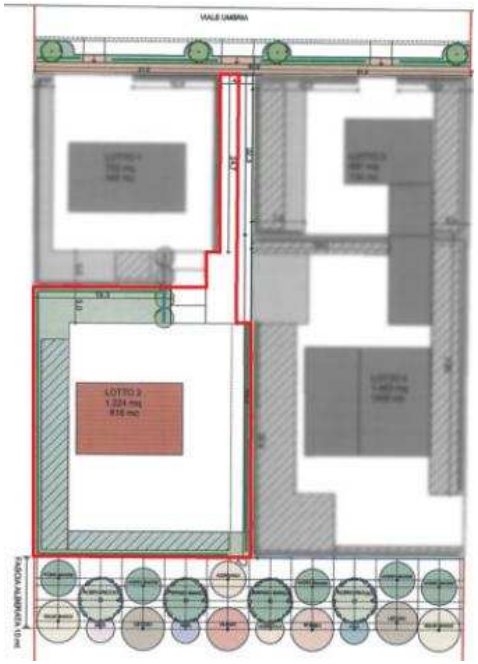

Luogo **Piemonte, Novara**
https://www.annuncici.it/x-506390-z

Sei sempre stato alla ricerca di un lotto di terreno dove poter costruire la villa dei tuoi sogni?
A Novara, zona San Paolo, in via Umbria di fronte al Parco della Battaglia, ti proponiamo in vendita terreno di 1224 metri quadri (818 metri cubi), con un indice di edificabilità che consente di costruire una piccola palazzina, villetta a schiera oppure villetta singola o bifamiliare.
Per informazione e appuntamenti chiamare al: 348 05
Vendi Casa
Via Monte San Gabriele 14F (angolo Giulio Cesare)
VISITATE IL NOSTRO SITO! www.vendi.casa
https://www.facebook.com/vendicasa.novara
https://www.instagram.com/vendi_casa/ Chiudi

Tel: 03211831876

Terreno di 1224 msup2 in vendita a Novara
https://www.annuncici.it/x-506390-z
Terreno di 1224 msup2 in vendita a Novara
https://www.annuncici.it/x-506390-z
Terreno di 1224 msup2 in vendita a Novara
https://www.annuncici.it/x-506390-z
Terreno di 1224 msup2 in vendita a Novara
https://www.annuncici.it/x-506390-z
Terreno di 1224 msup2 in vendita a Novara
https://www.annuncici.it/x-506390-z
Terreno di 1224 msup2 in vendita a Novara
https://www.annuncici.it/x-506390-z
Terreno di 1224 msup2 in vendita a Novara
https://www.annuncici.it/x-506390-z
Terreno di 1224 msup2 in vendita a Novara
https://www.annuncici.it/x-506390-z
Terreno di 1224 msup2 in vendita a Novara
https://www.annuncici.it/x-506390-z
Terreno di 1224 msup2 in vendita a Novara
https://www.annuncici.it/x-506390-z