coinquilina per stanza condivisa (350 EUR)

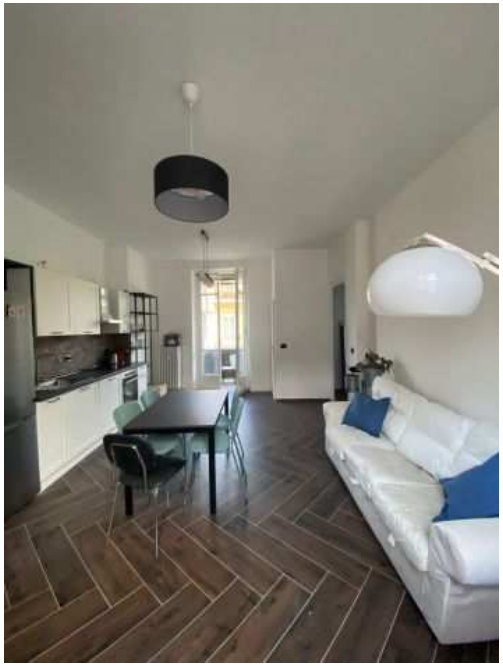

Luogo **Piemonte, Torino**
https://www.annuncici.it/x-51003-z

In palazzo signorile con portineria zona Piazza CLN al sesto piano con ascensore è disponibile un posto letto in camera doppia. Cerchiamo una ragazza di età compresa tra i 20 ed i 25 anni. Attualmente siamo in tre, due studentesse ed una lavoratrice. L'alloggio e' stato appena ristrutturato. Il canone mensile è di 350 euro + 100 per spese condominiali, acqua, riscaldamento e wifi.
Gas e luce al consumo suddiviso per le inquiline.

coinquilina per stanza condivisa https://www.annuncici.it/x-51003-z
coinquilina per stanza condivisa https://www.annuncici.it/x-51003-z
coinquilina per stanza condivisa https://www.annuncici.it/x-51003-z
coinquilina per stanza condivisa https://www.annuncici.it/x-51003-z
coinquilina per stanza condivisa https://www.annuncici.it/x-51003-z
coinquilina per stanza condivisa https://www.annuncici.it/x-51003-z
coinquilina per stanza condivisa https://www.annuncici.it/x-51003-z
coinquilina per stanza condivisa https://www.annuncici.it/x-51003-z
coinquilina per stanza condivisa https://www.annuncici.it/x-51003-z
coinquilina per stanza condivisa https://www.annuncici.it/x-51003-z