Appartamento di 128 msup2 con 4 locali e box auto in vendita a Carpi (130.000 EUR)

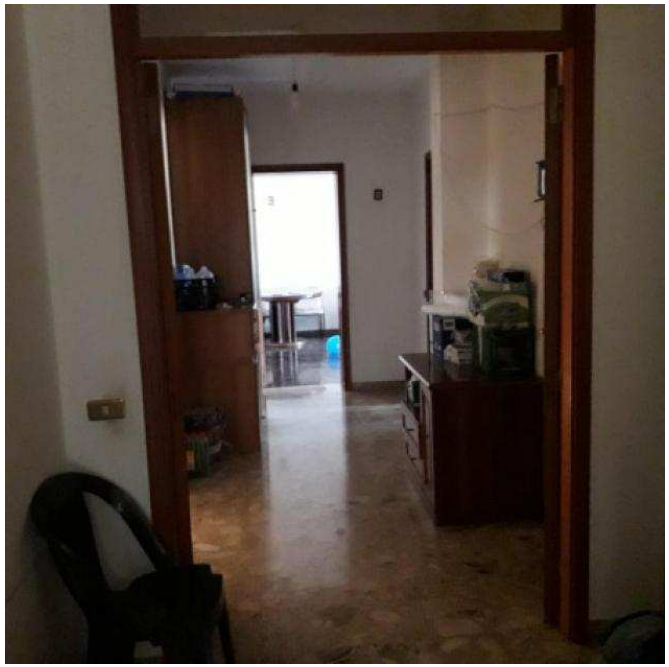

Luogo **Emilia-Romagna, CARPI**
https://www.annuncici.it/x-544514-z

RIF.GGS025 PROPONIAMO BELLISSIMO APPARTAMENTO IN CENTRO A CARPI AL SETTIMO PIANO CON ASCENSORE, COMPOSTO DA INGRESSO, CUCINA ABITABILE CON BALCONE, UN SALONE DI GRANDI DIMENSIONI, N° TRE CAMERE DA LETTO, UN BAGNO CON VASCA ALLO STATO ORIGINALE.L'IMMOBILE ANCHE SE ALLO STATO ORIGINALE E' BEN TENUTO RIF. GGS025
Chiudi

Tel: 3491986166

Appartamento di 128 msup2 con 4 locali e box auto in vendita a Carpi
https://www.annuncici.it/x-544514-z
Appartamento di 128 msup2 con 4 locali e box auto in vendita a Carpi
https://www.annuncici.it/x-544514-z
Appartamento di 128 msup2 con 4 locali e box auto in vendita a Carpi
https://www.annuncici.it/x-544514-z
Appartamento di 128 msup2 con 4 locali e box auto in vendita a Carpi
https://www.annuncici.it/x-544514-z
Appartamento di 128 msup2 con 4 locali e box auto in vendita a Carpi
https://www.annuncici.it/x-544514-z
Appartamento di 128 msup2 con 4 locali e box auto in vendita a Carpi
https://www.annuncici.it/x-544514-z
Appartamento di 128 msup2 con 4 locali e box auto in vendita a Carpi
https://www.annuncici.it/x-544514-z
Appartamento di 128 msup2 con 4 locali e box auto in vendita a Carpi
https://www.annuncici.it/x-544514-z
Appartamento di 128 msup2 con 4 locali e box auto in vendita a Carpi
https://www.annuncici.it/x-544514-z