Loft Open Space di 55 msup2 con 2 locali in affitto a Milano (1.400 EUR)

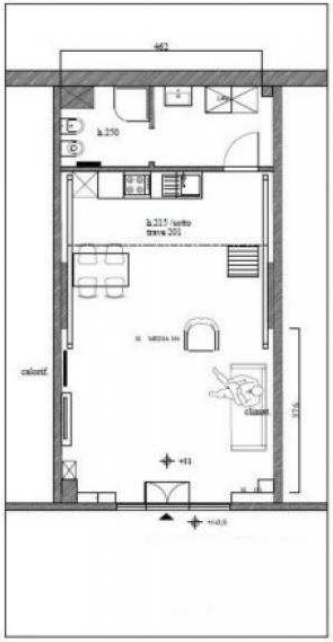

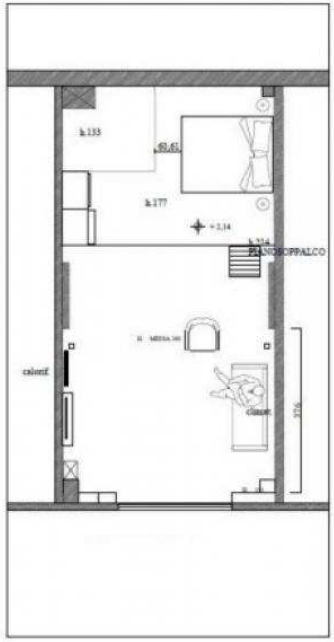

Luogo **Lombardia, Milano**
https://www.annuncici.it/x-549548-z

Collocato nel quartiere di Porta Romana con servizi di supermercato Esselunga - Unes - Ipercoop - Lidl p. zza Lodi, nelle vicinanze, MM3 Gialla P. ta Romana a 5 minuti a piedi, fermata bus 62 sotto casa per incrociare con il cambio bus 73 per aeroporto di Linate, mercato rionale tutti i venerdì in via Piacenza.
Posto al piano terra, con esposizione sul cortile condominiale
Proponiamo in affitto Loft di 55mq, in fase di sistemazione e pronto entro la fine di Marzo 2024
L'immobile è così composto: ampio open space con angolo cottura, soppalco per la zona notte, bagno
Riscaldamento autonomo, ARREDATO.

Non è possibile portare la residenza, contratto 6 + 6

la richiesta è di euro 1.400 oltre euro 50 di spese condominiali

Possibilità posto auto a euro 100

Classe Energetica G 181,15 Kwh/m2a Chiudi

Tel: 025469630

Loft Open Space di 55 msup2 con 2 locali in affitto a Milano
https://www.annuncici.it/x-549548-z
Loft Open Space di 55 msup2 con 2 locali in affitto a Milano
https://www.annuncici.it/x-549548-z
Loft Open Space di 55 msup2 con 2 locali in affitto a Milano
https://www.annuncici.it/x-549548-z
Loft Open Space di 55 msup2 con 2 locali in affitto a Milano
https://www.annuncici.it/x-549548-z
Loft Open Space di 55 msup2 con 2 locali in affitto a Milano
https://www.annuncici.it/x-549548-z
Loft Open Space di 55 msup2 con 2 locali in affitto a Milano
https://www.annuncici.it/x-549548-z
Loft Open Space di 55 msup2 con 2 locali in affitto a Milano
https://www.annuncici.it/x-549548-z
Loft Open Space di 55 msup2 con 2 locali in affitto a Milano
https://www.annuncici.it/x-549548-z
Loft Open Space di 55 msup2 con 2 locali in affitto a Milano
https://www.annuncici.it/x-549548-z
Loft Open Space di 55 msup2 con 2 locali in affitto a Milano
https://www.annuncici.it/x-549548-z