Capannone a Venezia - Rif. CP-163 (550.000 EUR)

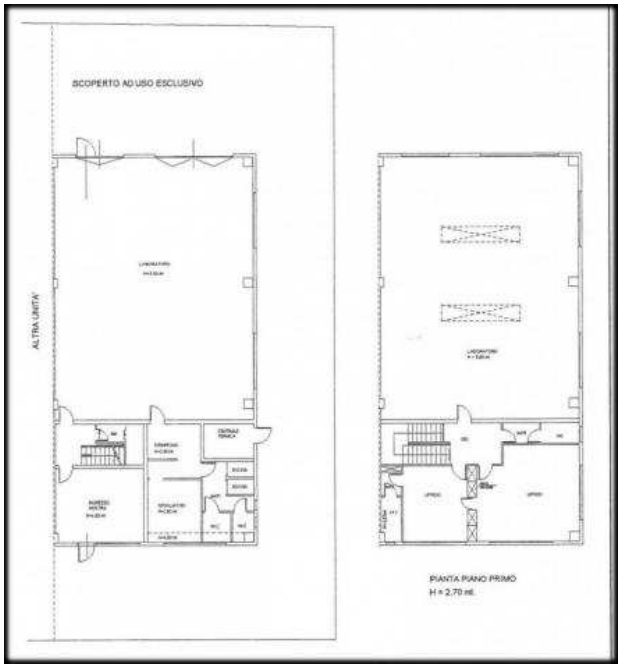

Luogo **Veneto, Venezia**
https://www.annuncici.it/x-551391-z

Proponiamo in vendita a Marghera in via Brunacci in zona artigianale/commerciale, CAPANNONE C/3 di 650 mq su due livelli con 400 mq di scoperto privato e parcheggi antistanti. Il capannone è disposto così come da planimetria:
PT 220 mq di laboratorio/magazzini con h. 5metri
PT 100 mq di ingresso/mostra e spogliatoi
P1 100 mq di uffici
P1 220 mq di laboratorio/magazzino con h. 3,50 metri
tutto riscaldato e raffrescato
Prezzo richiesto € 550.000. Per info contattaci. Ape in fase di definizione.
NOSTRO RIF. CP-163 Chiudi

Tel: 0415310735

Capannone a Venezia - Rif. CP-163
https://www.annuncici.it/x-551391-z
Capannone a Venezia - Rif. CP-163
https://www.annuncici.it/x-551391-z
Capannone a Venezia - Rif. CP-163
https://www.annuncici.it/x-551391-z
Capannone a Venezia - Rif. CP-163
https://www.annuncici.it/x-551391-z
Capannone a Venezia - Rif. CP-163
https://www.annuncici.it/x-551391-z
Capannone a Venezia - Rif. CP-163
https://www.annuncici.it/x-551391-z
Capannone a Venezia - Rif. CP-163
https://www.annuncici.it/x-551391-z
Capannone a Venezia - Rif. CP-163
https://www.annuncici.it/x-551391-z
Capannone a Venezia - Rif. CP-163
https://www.annuncici.it/x-551391-z
Capannone a Venezia - Rif. CP-163
https://www.annuncici.it/x-551391-z