Immobile in asta di 142 msup2 con 1 locale in vendita a Salsomaggiore Terme (109.00

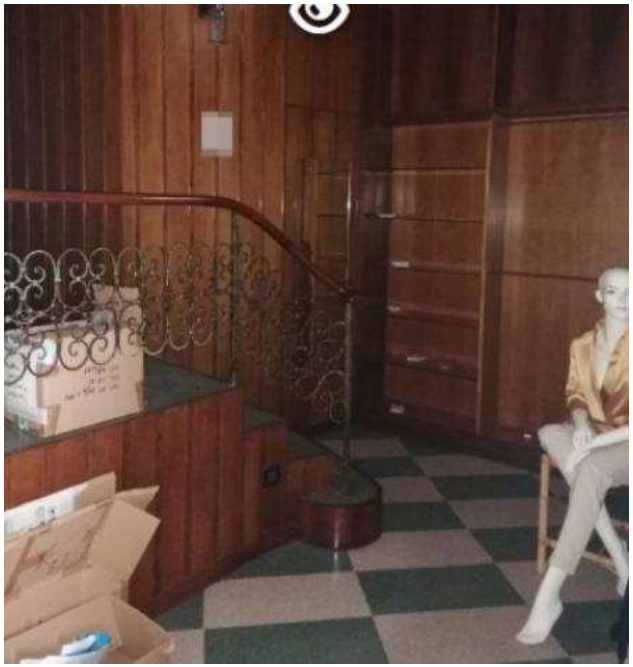

Luogo **Emilia-Romagna, Salsomaggiore Terme**
https://www.annuncici.it/x-552025-z

RIFERIMENTO-2085617
Salsomaggiore Terme, largo Roma, nn. 3/A, 3/B e 3/C - 43039 Salsomaggiore Terme (PR)
Lotto nr. 4
Lotto 4: La piena proprietà di un negozio compreso in un complesso condominiale di pregio, in stile liberty, denominato Grande Albergo Regina sito, composto da tre corpi di fabbrica con annessa area cortilizia e, precisamente: - locale commerciale ad uso negozio posto al piano terra. Costituisce pertinenza del negozio, il locale ad uso cantina/magazzino con w.c. posto al piano seminterrato.
Data di vendita07/05/2024 15:30
Offerta minima€ 109.000,00
Studio di fattibilità della PRE ASTA
Acquisto tramite asta giudiziaria assistita da Aste Florio. La Società fornisce assistenza legale per tutto l'iter procedurale: • Ricerca immobile in base alle esigenze del cliente • Visita dell'immobile • Studio di fattibilità del mutuo mediante primari istituti bancari convenzionati. • Esame della perizia e della ulteriore documentazione • Assistenza in partecipazione • Post aggiudicazione chiavi in mano, liberazione compresa
Per fissare una consulenza gratuita e non vincolante per avere informazioni sullo svolgimento dell'asta, sulle tempistiche, modalità ed i termini di incarico è possibile chiamare il numero 064 24

L'ESATTEZZA DEI DATI PUBBLICATI SARA' CONFERMATA IN SEDE DI CONSULENZA.

Ulteriori foto e planimetrie disponibili relative all'immobile saranno consultabili previo appuntamento in sede.
Per un contatto rapido nel quale siete pregati di specificare la vostra fascia oraria di reperibilità, grazie

FOR ENGLISH CALL TOLL NUMER: [illegible]
FOR FREE WHATSAPP CALL: +39 72995

Visita il sito www.asteflorio.com e scegli tra più di 20.000 aste su tutto il territorio nazionale Chiudi

Tel: +390640061824

Immobile in asta di 142 msup2 con 1 locale in vendita a Salsomaggiore Terme
https://www.annuncici.it/x-552025-z

Immobile in asta di 142 msup2 con 1 locale in vendita a Salsomaggiore Terme
https://www.annuncici.it/x-552025-z

Immobile in asta di 142 msup2 con 1 locale in vendita a Salsomaggiore Terme
https://www.annuncici.it/x-552025-z

Immobile in asta di 142 msup2 con 1 locale in vendita a Salsomaggiore Terme
https://www.annuncici.it/x-552025-z

Immobile in asta di 142 msup2 con 1 locale in vendita a Salsomaggiore Terme
https://www.annuncici.it/x-552025-z

Immobile in asta di 142 msup2 con 1 locale in vendita a Salsomaggiore Terme
https://www.annuncici.it/x-552025-z

Immobile in asta di 142 msup2 con 1 locale in vendita a Salsomaggiore Terme
https://www.annuncici.it/x-552025-z

Immobile in asta di 142 msup2 con 1 locale in vendita a Salsomaggiore Terme
https://www.annuncici.it/x-552025-z

Immobile in asta di 142 msup2 con 1 locale in vendita a Salsomaggiore Terme
https://www.annuncici.it/x-552025-z