Appartamento di 70 msup2 con 3 locali in affitto a Asti (380 EUR)

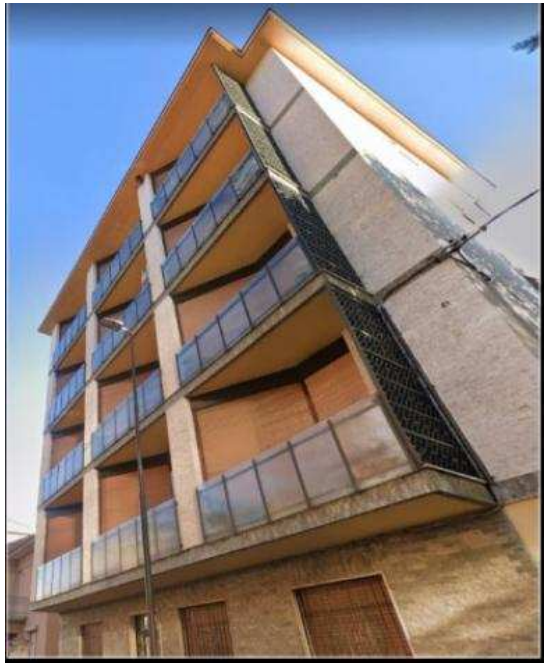

Luogo **Piemonte, Asti**
https://www.annuncici.it/x-557982-z

In Via Sant'Evasio si affitta alloggio al 4° piano senza ascensore, liberi da mobili, composti da: corridoio, tinello con angolo cottura, due camere, ripostiglio, bagno, balconi e tre arie.
Spese condominiali + spese di riscaldamento (Centralizzato) € 170,00/al mese.
Riabitat Immobiliare
Giorgio Musso. Chiudi

Tel: 3384141879

Appartamento di 70 msup2 con 3 locali in affitto a Asti https://www.annuncici.it/x-557982-z
Appartamento di 70 msup2 con 3 locali in affitto a Asti https://www.annuncici.it/x-557982-z
Appartamento di 70 msup2 con 3 locali in affitto a Asti https://www.annuncici.it/x-557982-z
Appartamento di 70 msup2 con 3 locali in affitto a Asti https://www.annuncici.it/x-557982-z
Appartamento di 70 msup2 con 3 locali in affitto a Asti https://www.annuncici.it/x-557982-z
Appartamento di 70 msup2 con 3 locali in affitto a Asti https://www.annuncici.it/x-557982-z
Appartamento di 70 msup2 con 3 locali in affitto a Asti https://www.annuncici.it/x-557982-z
Appartamento di 70 msup2 con 3 locali in affitto a Asti https://www.annuncici.it/x-557982-z
Appartamento di 70 msup2 con 3 locali in affitto a Asti https://www.annuncici.it/x-557982-z
Appartamento di 70 msup2 con 3 locali in affitto a Asti https://www.annuncici.it/x-557982-z