Bellissimo trilocale arredato a nuovo (350 EUR)

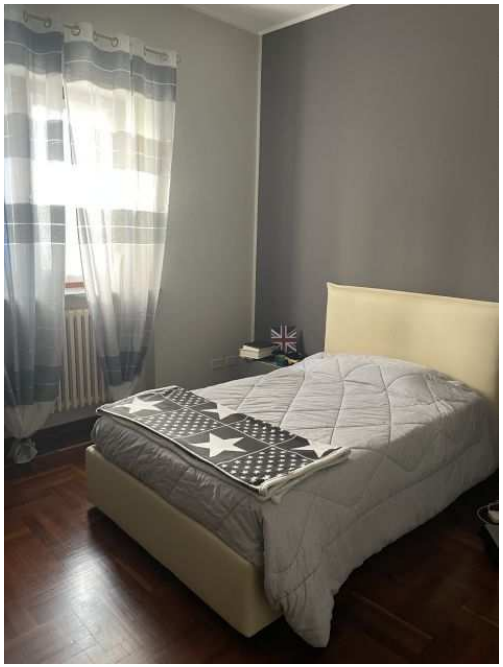

Luogo **Piemonte, Novara**
https://www.annuncici.it/x-567717-z

Affittasi trilocale nuovo di ampia metratura a studentesse o lavoratori con 3 ampie stanze singola o doppie con 2 bagni ampio ingresso e zona living con cucina a vista e 2 bagni di cui uno lavanderia. Posizione ottima per centro città di novara e ospedale e università. Disponibile da fine gennaio. Camere a partire da 350 a persona tutto incluso Chiudi

Tel: 3338944294

Bellissimo trilocale arredato a nuovo
https://www.annuncici.it/x-567717-z
Bellissimo trilocale arredato a nuovo
https://www.annuncici.it/x-567717-z
Bellissimo trilocale arredato a nuovo
https://www.annuncici.it/x-567717-z
Bellissimo trilocale arredato a nuovo
https://www.annuncici.it/x-567717-z
Bellissimo trilocale arredato a nuovo
https://www.annuncici.it/x-567717-z
Bellissimo trilocale arredato a nuovo
https://www.annuncici.it/x-567717-z
Bellissimo trilocale arredato a nuovo
https://www.annuncici.it/x-567717-z
Bellissimo trilocale arredato a nuovo
https://www.annuncici.it/x-567717-z
Bellissimo trilocale arredato a nuovo
https://www.annuncici.it/x-567717-z
Bellissimo trilocale arredato a nuovo
https://www.annuncici.it/x-567717-z