Appartamento in vendita a Marina di Carrara - Carrara 110 mq Rif 1254818 (125.000 EU

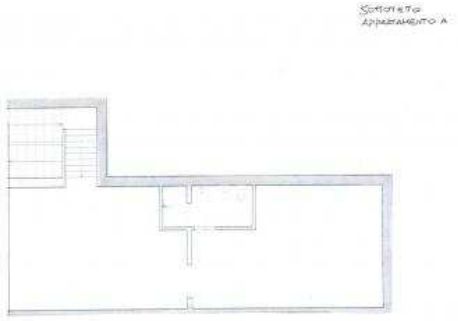

Luogo **Toscana, Carrara**
https://www.annuncici.it/x-572479-z

Cod.01488 - Marina di Carrara è una località costiera situata nella provincia di Massa-Carrara, in Toscana, Italia. È una zona ricca di servizi e comodità, perfetta per chi cerca una residenza vicina al mare e a tutte le necessità quotidiane.

L'appartamento in questione è un'interessante opportunità di investimento, ma richiede una ristrutturazione completa per valorizzarne appieno il potenziale. Si sviluppa su due livelli e offre circa 110 mq di spazio abitativo.

Al primo piano troviamo una disposizione classica: una cucina, una sala spaziosa, una camera da letto matrimoniale, una cameretta, un bagno e un piccolo terrazzo. Questo livello è concepito per offrire tutti i comfort per la vita quotidiana, con ambienti ben distribuiti e funzionali.

Il piano superiore è una mansarda, che potrebbe essere trasformata in un mini appartamento autonomo. Questo spazio aggiuntivo potrebbe essere accessibile dall'esterno, garantendo privacy e indipendenza. La presenza di un secondo bagno in questa area lo rende ancora più versatile e pratico per gli ospiti o per affitti.

L'appartamento include anche un posto auto di proprietà, un vantaggio prezioso nelle località costiere dove il parcheggio può essere limitato.

In sintesi, questo immobile rappresenta un'occasione interessante per creare la casa ideale, adattandola alle proprie esigenze e sfruttando la posizione di Marina di Carrara, con la sua vicinanza ai servizi e alle spiagge. Lo rende un investimento potenzialmente redditizio per chi cerca un'abitazione comoda e strategica in una zona ricca.

Per tutelare la privacy dei nostri clienti vi informiamo che l'indirizzo e' approssimativo e le informazioni e i valori presenti nell'annuncio non costituiscono, in alcun modo, elemento contrattuale. Le informazioni dettagliate e specifiche dell'immobile verranno fornite compilando il form dell'agenzia o contattandoci telefonicamente. Chiudi

Appartamento in vendita a Marina di Carrara - Carrara 110 mq Rif 1254818
https://www.annuncici.it/x-572479-z

Appartamento in vendita a Marina di Carrara - Carrara 110 mq Rif 1254818
https://www.annuncici.it/x-572479-z
Appartamento in vendita a Marina di Carrara - Carrara 110 mq Rif 1254818
https://www.annuncici.it/x-572479-z
Appartamento in vendita a Marina di Carrara - Carrara 110 mq Rif 1254818
https://www.annuncici.it/x-572479-z
Appartamento in vendita a Marina di Carrara - Carrara 110 mq Rif 1254818
https://www.annuncici.it/x-572479-z
Appartamento in vendita a Marina di Carrara - Carrara 110 mq Rif 1254818
https://www.annuncici.it/x-572479-z
Appartamento in vendita a Marina di Carrara - Carrara 110 mq Rif 1254818
https://www.annuncici.it/x-572479-z
Appartamento in vendita a Marina di Carrara - Carrara 110 mq Rif 1254818
https://www.annuncici.it/x-572479-z
Appartamento in vendita a Marina di Carrara - Carrara 110 mq Rif 1254818
https://www.annuncici.it/x-572479-z
Appartamento in vendita a Marina di Carrara - Carrara 110 mq Rif 1254818
https://www.annuncici.it/x-572479-z