V001319 - MM DERGANO (370.000 EUR)

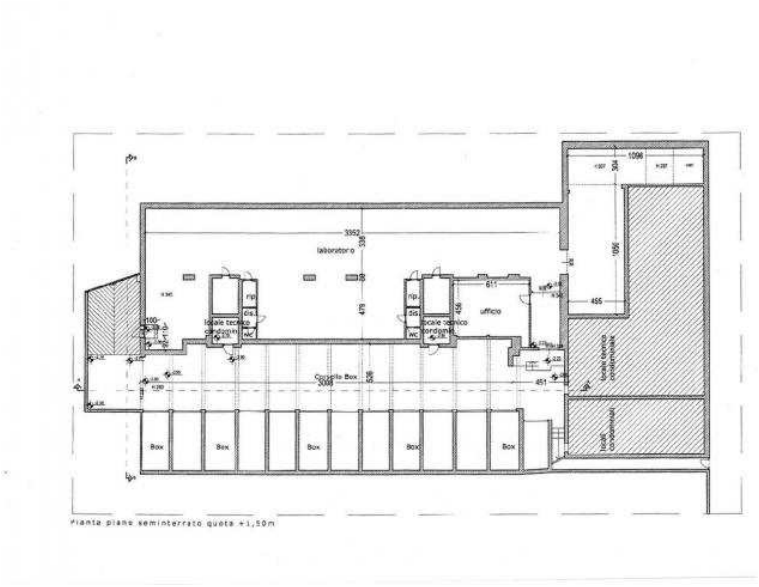

Luogo **Lombardia, Milano**
https://www.annuncici.it/x-573920-z

IMBONATI/ROSSI - Via Baldinucci.
In palazzina anni '60 con servizio di portineria mezza giornata, proponiamo al piano seminterrato laboratorio di circa 420 mq.
Il laboratorio si presenta particolarmente luminoso ed è così composto: doppio ingresso, un ampio locale open space, con pareti mobili, due locali adibiti ad ufficio, due bagni, ripostiglio e un locale dispensa.
A 200 m dalla fermata della Metropolitana linea 3 (gialla) MM DERGANO.
L'immobile, esposto su tre lati, dispone inoltre di un piccolo Box.
Pavimenti in ceramica e cemento. Aria condizionata. Riscaldamento autonomo con pompe di calore.
BOX 10 mq circa
Richiesta € 370.000,00
Libero subito. Chiudi

Tel: 0249474226

V001319 - MM DERGANO
https://www.annuncici.it/x-573920-z
V001319 - MM DERGANO
https://www.annuncici.it/x-573920-z
V001319 - MM DERGANO
https://www.annuncici.it/x-573920-z
V001319 - MM DERGANO
https://www.annuncici.it/x-573920-z
V001319 - MM DERGANO
https://www.annuncici.it/x-573920-z
V001319 - MM DERGANO
https://www.annuncici.it/x-573920-z
V001319 - MM DERGANO
https://www.annuncici.it/x-573920-z
V001319 - MM DERGANO
https://www.annuncici.it/x-573920-z
V001319 - MM DERGANO
https://www.annuncici.it/x-573920-z