Appartamento in vendita a Pulsano - 10 locali 199mq (185.000 EUR)

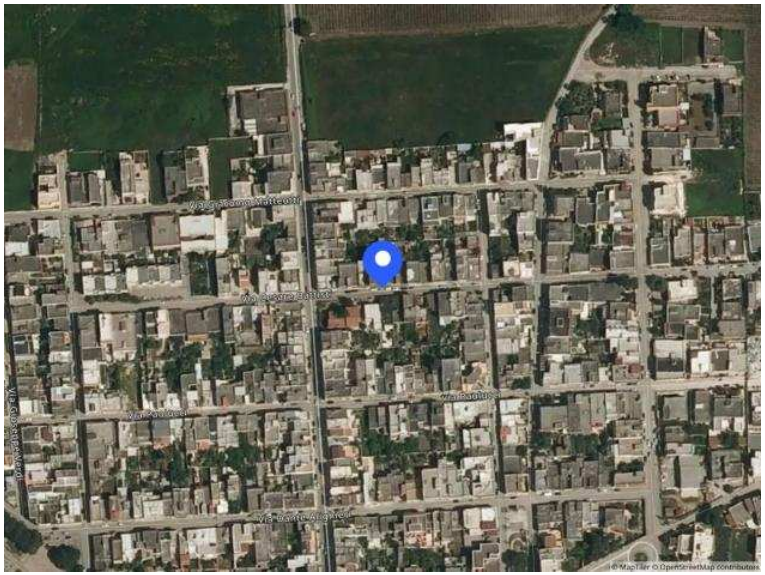

Luogo **Puglia, Pulsano**
https://www.annuncici.it/x-575936-z

LOTTO UNICO
Piena proprietà dell'Unità immobiliare sviluppata su tre livelli con annessa area pertinenziale a giardino (area complessiva lotto mq 282), sviluppante una superficie utile pari a circa mq.199,00, riportato in Catasto al fg. 2 p.lla 337, sub 1. Chiudi

Tel: 0809711829

Appartamento in vendita a Pulsano - 10 locali 199mq
https://www.annuncici.it/x-575936-z
Appartamento in vendita a Pulsano - 10 locali 199mq
https://www.annuncici.it/x-575936-z
Appartamento in vendita a Pulsano - 10 locali 199mq
https://www.annuncici.it/x-575936-z
Appartamento in vendita a Pulsano - 10 locali 199mq
https://www.annuncici.it/x-575936-z
Appartamento in vendita a Pulsano - 10 locali 199mq
https://www.annuncici.it/x-575936-z
Appartamento in vendita a Pulsano - 10 locali 199mq
https://www.annuncici.it/x-575936-z
Appartamento in vendita a Pulsano - 10 locali 199mq
https://www.annuncici.it/x-575936-z
Appartamento in vendita a Pulsano - 10 locali 199mq
https://www.annuncici.it/x-575936-z
Appartamento in vendita a Pulsano - 10 locali 199mq
https://www.annuncici.it/x-575936-z
Appartamento in vendita a Pulsano - 10 locali 199mq
https://www.annuncici.it/x-575936-z