Casal de Pazzi ad Kant appena ristr mq 120 rifiniture di pregio parquet arredato (1.200

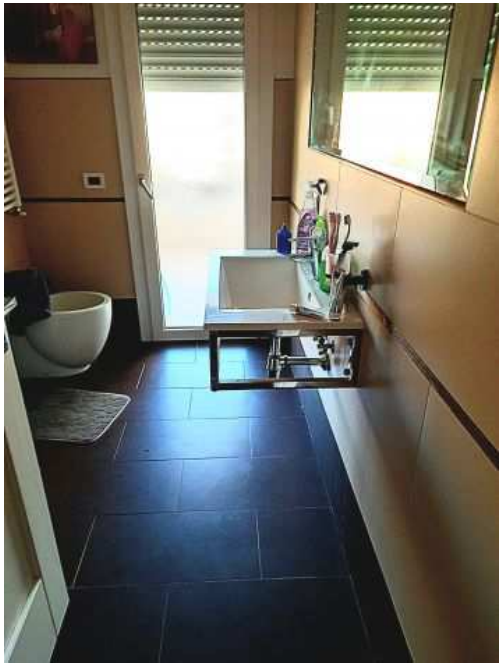

Luogo **Lazio, Roma**
https://www.annuncici.it/x-576980-z

Casal de pazzi ad Kant, recentemente ristrutturato finemente da architetto con materiali di prima scelta,parquet, 5p luminoso, arredato con mobilio nuovo ,mq 120 commerciali,composto da: salone triplo con cucina a vista, 2 camere , cameretta, 2 bagni , ripostiglio balcone, serrande elettriche, clima, parquet,infissi doppi vetri,termoautonomo, solo referenziati, no animali contratto 3+2 con cedolare, E 1200. A.I Chiudi

Casal de Pazzi ad Kant appena ristr mq 120 rifiniture di pregio parquet arredato https://www.annuncici.it/x-576980-z
Casal de Pazzi ad Kant appena ristr mq 120 rifiniture di pregio parquet arredato https://www.annuncici.it/x-576980-z
Casal de Pazzi ad Kant appena ristr mq 120 rifiniture di pregio parquet arredato https://www.annuncici.it/x-576980-z
Casal de Pazzi ad Kant appena ristr mq 120 rifiniture di pregio parquet arredato https://www.annuncici.it/x-576980-z
Casal de Pazzi ad Kant appena ristr mq 120 rifiniture di pregio parquet arredato https://www.annuncici.it/x-576980-z
Casal de Pazzi ad Kant appena ristr mq 120 rifiniture di pregio parquet arredato https://www.annuncici.it/x-576980-z
Casal de Pazzi ad Kant appena ristr mq 120 rifiniture di pregio parquet arredato https://www.annuncici.it/x-576980-z
Casal de Pazzi ad Kant appena ristr mq 120 rifiniture di pregio parquet arredato https://www.annuncici.it/x-576980-z
Casal de Pazzi ad Kant appena ristr mq 120 rifiniture di pregio parquet arredato https://www.annuncici.it/x-576980-z
Casal de Pazzi ad Kant appena ristr mq 120 rifiniture di pregio parquet arredato https://www.annuncici.it/x-576980-z