IMMOBILI-IMMOBILE COMMERCIALE-Via giuseppe colano, 9a (9.295 EUR)

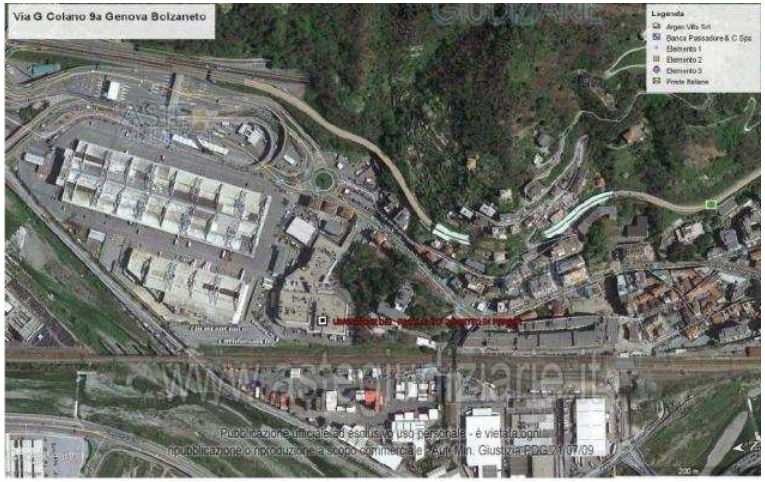

Luogo **Liguria, Genova**
https://www.annuncici.it/x-582083-z

Vendita all'asta Senza incanto, con gara telematica sincrona - LOTTO 13: Piena proprietà di 5 posti auto ubicati sulla copertura di fabbricato a destinazione industriale. Prezzo base € 9.295,00 (offerta minima € 9.295,00). Data vendita 08/05/2024 ore 12:00.

Giudice Dott. Roberto Braccialini. Curatore Dott. Stefania Chiaruttini - Tel. 02/ 41 . Rif. Tribunale di Genova - Fallimentare (nuovo rito) n. 98/2015.

IMPORTANTE: I documenti ufficiali della vendita (avviso di vendita, ordinanza di vendita, perizia di stima ed eventuali altri allegati), ogni ulteriore informazione sulle modalità di partecipazione all'asta e di visita del bene in vendita sono consultabili sui siti web "astegiudiziarie.it", "astetelematiche.it" e "reteaste.it" nonché sul sito web del Tribunale di Genova "tribunale.genova.giustizia.it" (inserendo nei rispettivi motori di ricerca il codice asta 429903).

Questo è l'unico annuncio autorizzato dal Tribunale su questo portale. Il Tribunale non ha conferito alcun incarico a intermediari o agenzie immobiliari per la pubblicità giudiziaria e l'assistenza alla partecipazione all'asta.

Per l'assistenza alla partecipazione alla vendita è possibile contattare il soggetto specializzato Aste Giudiziarie Inlinea S.p.A., dal lunedì al venerdì dalle ore 9:00 alle ore 13:00 e dalle ore 14:00 alle ore 18:00, al numero telefonico 058 1 . Chiudi

IMMOBILI-IMMOBILE COMMERCIALE-Via giuseppe colano, 9a
https://www.annuncici.it/x-582083-z
IMMOBILI-IMMOBILE COMMERCIALE-Via giuseppe colano, 9a
https://www.annuncici.it/x-582083-z
IMMOBILI-IMMOBILE COMMERCIALE-Via giuseppe colano, 9a
https://www.annuncici.it/x-582083-z
IMMOBILI-IMMOBILE COMMERCIALE-Via giuseppe colano, 9a
https://www.annuncici.it/x-582083-z
IMMOBILI-IMMOBILE COMMERCIALE-Via giuseppe colano, 9a
https://www.annuncici.it/x-582083-z
IMMOBILI-IMMOBILE COMMERCIALE-Via giuseppe colano, 9a
https://www.annuncici.it/x-582083-z
IMMOBILI-IMMOBILE COMMERCIALE-Via giuseppe colano, 9a
https://www.annuncici.it/x-582083-z
IMMOBILI-IMMOBILE COMMERCIALE-Via giuseppe colano, 9a
https://www.annuncici.it/x-582083-z
IMMOBILI-IMMOBILE COMMERCIALE-Via giuseppe colano, 9a
https://www.annuncici.it/x-582083-z
IMMOBILI-IMMOBILE COMMERCIALE-Via giuseppe colano, 9a
https://www.annuncici.it/x-582083-z