Bilocale in Affitto a Buccinasco (700 EUR)

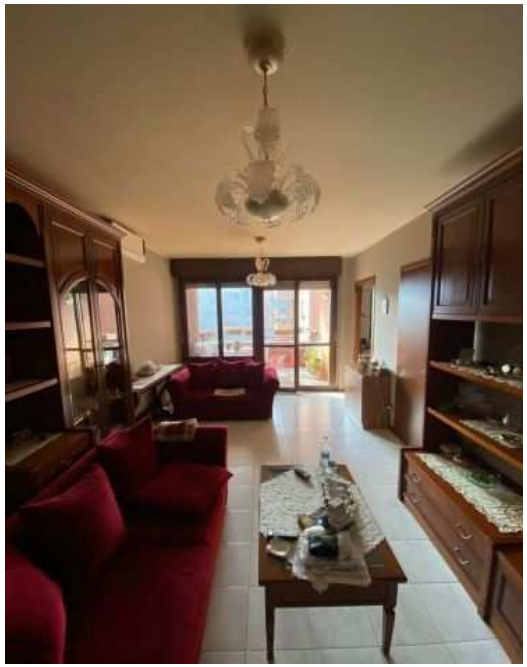

Luogo **Lombardia, Buccinasco**
https://www.annuncici.it/x-587509-z

Nel esclusivo complesso Villaggio Rovido, con portineria H 24, proponiamo luminosissimo e comodo Bilocale con Ampio soggiorno, con accesso al terrazzo con vista sul giardino condominiale, cucina abitabile con balcone, disimpegno con armadio a muro, ampio bagno con vasca e camera da letto. Aria condizionata, zanzariere (anche sul terrazzo) Buone condizioni interne. Chiudi

Bilocale in Affitto a Buccinasco
https://www.annuncici.it/x-587509-z
Bilocale in Affitto a Buccinasco
https://www.annuncici.it/x-587509-z
Bilocale in Affitto a Buccinasco
https://www.annuncici.it/x-587509-z
Bilocale in Affitto a Buccinasco
https://www.annuncici.it/x-587509-z
Bilocale in Affitto a Buccinasco
https://www.annuncici.it/x-587509-z
Bilocale in Affitto a Buccinasco
https://www.annuncici.it/x-587509-z
Bilocale in Affitto a Buccinasco
https://www.annuncici.it/x-587509-z
Bilocale in Affitto a Buccinasco
https://www.annuncici.it/x-587509-z
Bilocale in Affitto a Buccinasco
https://www.annuncici.it/x-587509-z