Immobile di 380 msup2 in affitto a Vittorio Veneto (1.600 EUR)

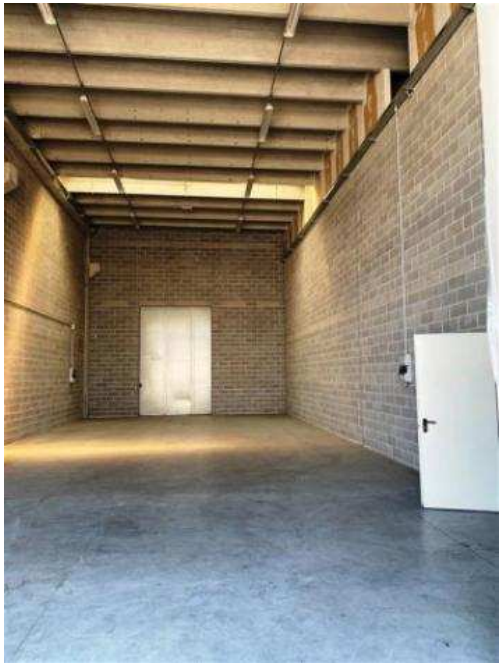

Luogo **Veneto, Vittorio Veneto**
https://www.annuncici.it/x-592033-z

Nel Comune di Vittorio Veneto è sito il capannone industriale con una superficie di 200 mq e con una altezza utile di 8 m, servito da due uffici da 90 mq ciascuno, posti al piano terra ed al piano primo, ed interamente cablati. Chiudi

Tel: 0438412081

Immobile di 380 msup2 in affitto a Vittorio Veneto
https://www.annuncici.it/x-592033-z
Immobile di 380 msup2 in affitto a Vittorio Veneto
https://www.annuncici.it/x-592033-z
Immobile di 380 msup2 in affitto a Vittorio Veneto
https://www.annuncici.it/x-592033-z
Immobile di 380 msup2 in affitto a Vittorio Veneto
https://www.annuncici.it/x-592033-z
Immobile di 380 msup2 in affitto a Vittorio Veneto
https://www.annuncici.it/x-592033-z
Immobile di 380 msup2 in affitto a Vittorio Veneto
https://www.annuncici.it/x-592033-z
Immobile di 380 msup2 in affitto a Vittorio Veneto
https://www.annuncici.it/x-592033-z
Immobile di 380 msup2 in affitto a Vittorio Veneto
https://www.annuncici.it/x-592033-z
Immobile di 380 msup2 in affitto a Vittorio Veneto
https://www.annuncici.it/x-592033-z