PizzeriaRistorante da arredare, con permesso approvato dal comune. Con abitazi (1 E

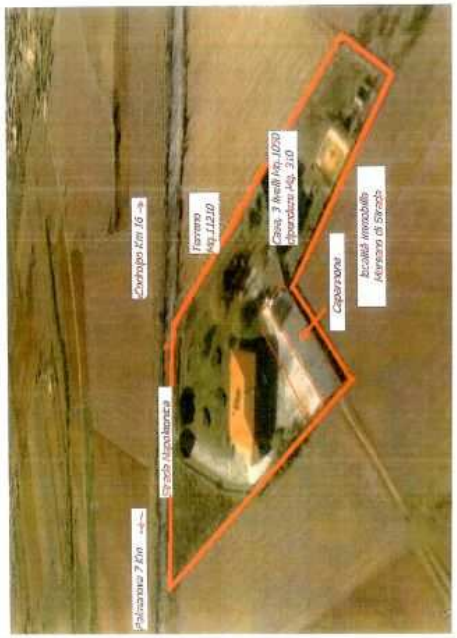

Luogo **Friuli-Venezia Giulia, Castions di Strada**
https://www.annuncici.it/x-620369-z

Pizzeria/Ristorante da arredare, con permesso approvato dal comune.
Trattasi di un fabbricato sito in comune di Castions di strada, lungo la direttrice PALMANOVA-CODROIPO denominata NAPOLEONICA (ST. REGIONALE 252).
IL fabbricato insiste su una superficie di mq. 11.500.
La proprietà è interamente recintata e piantumata.
Il fabbricato si sviluppa su tre livelli:
Piano seminterrato mq. 410.
Piano terra mq.320. + porticato mq.140 + capannone mq.300.
Piano 1^ mq.32.
Privato vende o affitta.
Tel.339 4 416 .

Tel: 3392534416

PizzeriaRistorante da arredare, con permesso approvato dal comune. Con abitazi
https://www.annuncici.it/x-620369-z

PizzeriaRistorante da arredare, con permesso approvato dal comune. Con abitazi
https://www.annuncici.it/x-620369-z

PizzeriaRistorante da arredare, con permesso approvato dal comune. Con abitazi
https://www.annuncici.it/x-620369-z

PizzeriaRistorante da arredare, con permesso approvato dal comune. Con abitazi
https://www.annuncici.it/x-620369-z

PizzeriaRistorante da arredare, con permesso approvato dal comune. Con abitazi
https://www.annuncici.it/x-620369-z

PizzeriaRistorante da arredare, con permesso approvato dal comune. Con abitazi
https://www.annuncici.it/x-620369-z

PizzeriaRistorante da arredare, con permesso approvato dal comune. Con abitazi
https://www.annuncici.it/x-620369-z

PizzeriaRistorante da arredare, con permesso approvato dal comune. Con abitazi
https://www.annuncici.it/x-620369-z

PizzeriaRistorante da arredare, con permesso approvato dal comune. Con abitazi
https://www.annuncici.it/x-620369-z

PizzeriaRistorante da arredare, con permesso approvato dal comune. Con abitazi
https://www.annuncici.it/x-620369-z