Appartamento vicino al Gaslini (80 EUR)

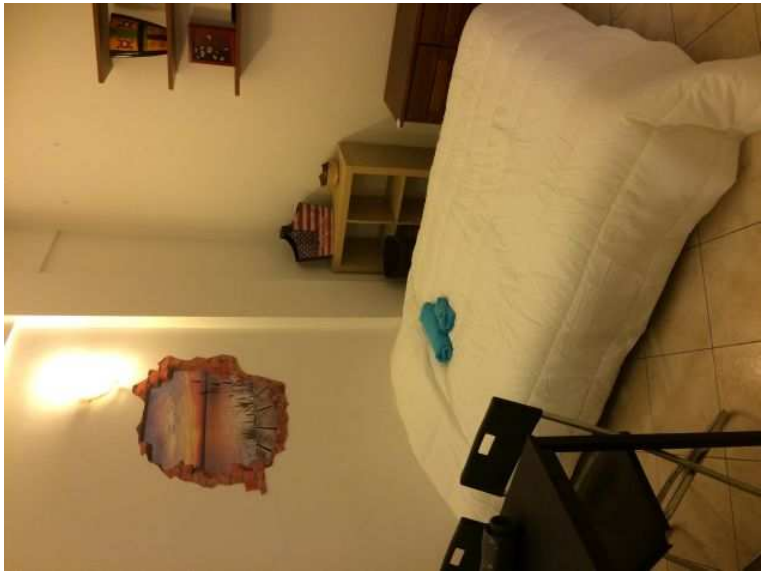

Luogo **Liguria, Genova**
https://www.annuncici.it/x-7164-z

Codice CITRA (codice identificativo turistico regionale) 010025-LT-0719. Composto da due camere doppie, salotto con angolo cottura e divano letto, bagno e balcone. Situato a 800 metri dalla spiaggia di Vernazzola, e 800 metri dall'ospedale Gaslini. Affitti breve durata tipo turismo

Tel: 3282913330

Appartamento vicino al Gaslini
https://www.annuncici.it/x-7164-z
Appartamento vicino al Gaslini
https://www.annuncici.it/x-7164-z
Appartamento vicino al Gaslini
https://www.annuncici.it/x-7164-z
Appartamento vicino al Gaslini
https://www.annuncici.it/x-7164-z
Appartamento vicino al Gaslini
https://www.annuncici.it/x-7164-z
Appartamento vicino al Gaslini
https://www.annuncici.it/x-7164-z
Appartamento vicino al Gaslini
https://www.annuncici.it/x-7164-z
Appartamento vicino al Gaslini
https://www.annuncici.it/x-7164-z
Appartamento vicino al Gaslini
https://www.annuncici.it/x-7164-z