Immobile di 625 msup2 con piugrave di 5 locali in vendita a Bergamo (1.900.000 EUR)

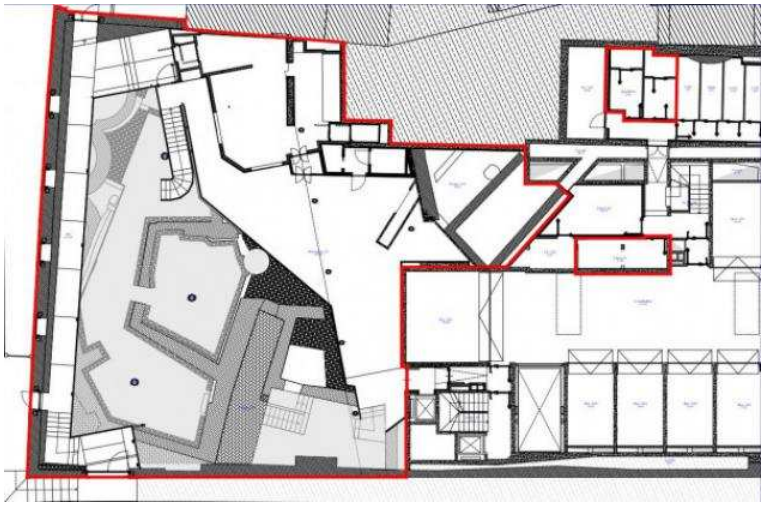

Luogo **Lombardia, Bergamo**
https://www.annuncici.it/x-7231-z

Rif. 0107 - Città Alta, esclusivo spazio dedicato a ristorazione di circa 625 mq.
Il locale ristorante viene dato interamente ristrutturato, funzionante e completo di di arredo cucina e sala.
Gli arredi sono costituiti da mobili di marche note come le sedute Frau.
- Riscaldamento e raffrescamento a pavimento.
- Ventilazione meccanica con scambiatori di calore ad alta efficienza della Zehender
- Deumidificatori Zehender per gli ambienti, posti a valle delle VMC
- Contabilizzatori per gli impianti centralizzati di riscaldamento, condizionamento, acqua sanitaria fredda e calda
- Cappa cucina compensata, a norma con espulsione al tetto
- Allaccio alla rete elettrica con contatore adeguato ai consumi
- Allaccio alla rete telefonica e dati ad alta velocità (fibra/rame, in città alta non c'è ancora la fibra pura)
- Impianto elettrico completo
- Impianto dati (solo dorsali)
- Impianto tv digitale terrestre e satellitare
- Impianto di illuminazione completo
- Impianto di diffusione sonora
- Videosorveglianza
- Impianto antifurto
- Cantina vini raffrescata ed umidificata completa di armadiature

Possibilità di affitto.
La richiesta è di € 1.900.000.
Ref. 0107-6171

Immobile di 625 msup2 con piugrave di 5 locali in vendita a Bergamo
https://www.annuncici.it/x-7231-z
Immobile di 625 msup2 con piugrave di 5 locali in vendita a Bergamo
https://www.annuncici.it/x-7231-z
Immobile di 625 msup2 con piugrave di 5 locali in vendita a Bergamo
https://www.annuncici.it/x-7231-z
Immobile di 625 msup2 con piugrave di 5 locali in vendita a Bergamo
https://www.annuncici.it/x-7231-z
Immobile di 625 msup2 con piugrave di 5 locali in vendita a Bergamo
https://www.annuncici.it/x-7231-z
Immobile di 625 msup2 con piugrave di 5 locali in vendita a Bergamo
https://www.annuncici.it/x-7231-z
Immobile di 625 msup2 con piugrave di 5 locali in vendita a Bergamo
https://www.annuncici.it/x-7231-z
Immobile di 625 msup2 con piugrave di 5 locali in vendita a Bergamo
https://www.annuncici.it/x-7231-z
Immobile di 625 msup2 con piugrave di 5 locali in vendita a Bergamo
https://www.annuncici.it/x-7231-z