

IMMOBILI-IMMOBILE COMMERCIALE-Borgo san michele, s.s. monti lepini (32.906 EU

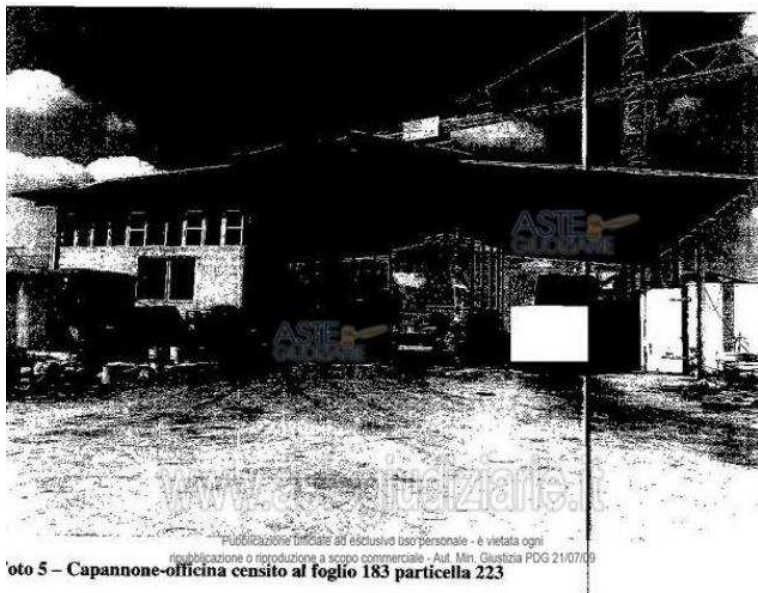

Publicazione ufficiale ad esclusivo uso personale - è vietata ogni
riproduzione o riproduzione a scopo commerciale - Aut. Min. Giustizia PDG 21/07/09
Foto 5 - Capannone-officina censito al foglio 183 particella 223

Luogo **Lazio, Latina**
<https://www.annunci.it/x-80018-z>



Vendita all'asta Senza incanto, con gara telematica asincrona - LOTTO 2: Piena ed esclusiva proprietà degli immobili siti in Comune di Latina, località Borgo San Michele, S.S. Monti Lepini, e precisamente:

- capannone adibito ad officina meccanica ed autorimessa della superficie di mq. 360 (trecentosessanta);
- manufatto adibito a centrale idrica della superficie di mq. 9 (nove) circa;
- appezzamento di terreno agricolo della superficie di mq. 14.325 (quattordicimilatrecentoventicinque),.

Prezzo base € 32.906,00 (offerta minima € 24.680,00). Data inizio operazioni di vendita: 23/05/2023 ore 11:00.

Professionista delegato alla vendita Not. Giuseppe Celeste - Tel. 077 28 . Custode Giudiziario Not. Giuseppe Celeste - Tel. 077 28 . Rif. Tribunale di Latina - Esecuzione immobiliare post legge 80 n. 97/2003.

IMPORTANTE: I documenti ufficiali della vendita (avviso di vendita, ordinanza di vendita, perizia di stima ed eventuali altri allegati), ogni ulteriore informazione sulle modalità di partecipazione all'asta e di visita del bene in vendita sono consultabili sui siti web "astegiudiziarie.it", "astetelematiche.it" e "reteaste.it" nonché sul sito web del Tribunale di Latina "tribunale.latina.giustizia.it" (inserendo nei rispettivi motori di ricerca il codice asta 254749).

La vendita presso il Tribunale non prevede alcun costo a carico dell'acquirente se non le imposte di

registro, ipotecarie e catastali ed ove nominato la parte di compenso del delegato posto a suo carico dalla legge per la trasferta e la custodia del bene.

Il Tribunale di Latina è l'unico ente autorizzato a vendere su questa sede. Il Tribunale di Latina compie anche la funzione di intermediario per la vendita immobiliare pubblica e l'asta telematica all'asta. I professionisti incaricati dal Tribunale (custode, delegato, curatore) sono a disposizione per legge per fornire tutte le informazioni e l'ausilio necessario gratuitamente.

Per l'assistenza alla partecipazione alla vendita è inoltre possibile contattare il gestore della vendita telematica indicato nell'avviso di vendita Aste Giudiziarie In linea S.p.A., dal lunedì al venerdì dalle ore 9:00 alle ore 13:00 e dalle ore 14:00 alle ore 18:00 al numero telefonico 0581. .



IMMOBILI-IMMOBILE
COMMERCIALE-Borgo san
michele, s.s. monti lepini
<https://www.annunci.it/x-80018-z>



IMMOBILI-IMMOBILE
COMMERCIALE-Borgo san
michele, s.s. monti lepini
<https://www.annunci.it/x-80018-z>



IMMOBILI-IMMOBILE
COMMERCIALE-Borgo san
michele, s.s. monti lepini
<https://www.annunci.it/x-80018-z>



IMMOBILI-IMMOBILE
COMMERCIALE-Borgo san
michele, s.s. monti lepini
<https://www.annunci.it/x-80018-z>



IMMOBILI-IMMOBILE
COMMERCIALE-Borgo san
michele, s.s. monti lepini
<https://www.annunci.it/x-80018-z>



IMMOBILI-IMMOBILE
COMMERCIALE-Borgo san
michele, s.s. monti lepini
<https://www.annunci.it/x-80018-z>



IMMOBILI-IMMOBILE
COMMERCIALE-Borgo san
michele, s.s. monti lepini
<https://www.annunci.it/x-80018-z>



IMMOBILI-IMMOBILE
COMMERCIALE-Borgo san
michele, s.s. monti lepini
<https://www.annunci.it/x-80018-z>



IMMOBILI-IMMOBILE
COMMERCIALE-Borgo san
michele, s.s. monti lepini
<https://www.annunci.it/x-80018-z>



IMMOBILI-IMMOBILE
COMMERCIALE-Borgo san
michele, s.s. monti lepini
<https://www.annunci.it/x-80018-z>

