carrara centro quadrilocale privato (118.000 EUR)

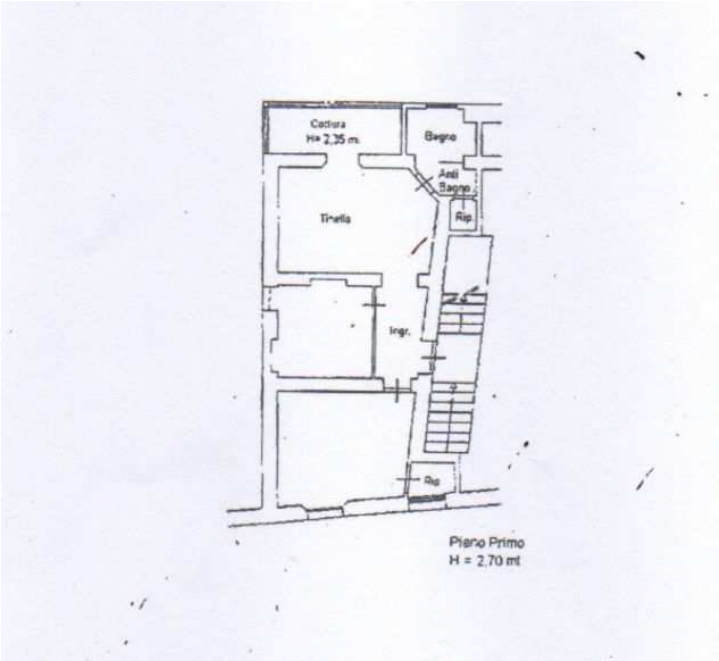

Luogo **Toscana, Carrara**
https://www.annuncici.it/x-96900-z

CARRARA centro storico PRIVATO VENDE quadrilocali in bifamigliare di 75 mq posto al primo piano.
Così composto: ingresso, camera matrimoniale con parquet e cabina armadio, ampia camera singola con parquet, soggiorno, cucinotto in veranda, servizio finestrato.
I locali si trovano in un buono stato di manutenzione l'appartamento è stato ristrutturato
-Riscaldamento autonomo
-No condominio
-NO AGENZIE

Tel: 3403569258

carrara centro quadrilocale privato
https://www.annuncici.it/x-96900-z
carrara centro quadrilocale privato
https://www.annuncici.it/x-96900-z
carrara centro quadrilocale privato
https://www.annuncici.it/x-96900-z
carrara centro quadrilocale privato
https://www.annuncici.it/x-96900-z
carrara centro quadrilocale privato
https://www.annuncici.it/x-96900-z
carrara centro quadrilocale privato
https://www.annuncici.it/x-96900-z
carrara centro quadrilocale privato
https://www.annuncici.it/x-96900-z
carrara centro quadrilocale privato
https://www.annuncici.it/x-96900-z
carrara centro quadrilocale privato
https://www.annuncici.it/x-96900-z
carrara centro quadrilocale privato
https://www.annuncici.it/x-96900-z