ERA MIO PADRE Max Allan Collins Road to Perdition (7 EUR)

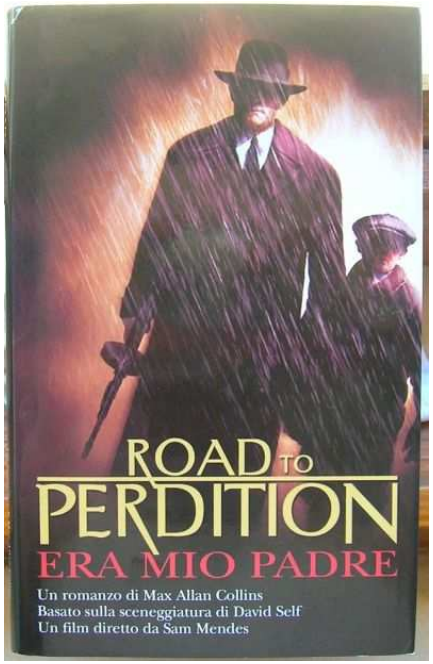

Luogo **Marche, Camerano**
https://www.annuncici.it/x-99530-z

ERA MIO PADRE
Max Allan Collins
Road to Perdition
Edizione Mondolibri
Anno 2002
Formato: 13,5x22 circa
Pagine 209
Copertina: rigida con sovracoperta
Condizioni: Pari al nuovo

Descrizione
Michael Sullivan è un uomo d\'ordine: il suo mestiere è quello di mantenere appunto l\'ordine del suo capo, il gangster John Rooney. È il suo uomo di fiducia, per lui quasi un figlio , probabilmente , nel suo campo, il migliore.
Quando occorre è spietato, uccide con determinazione, fidando sulla precisione del suo fucile mitragliatore il suo fidato \"Thompson\". È per definizione del suo capo il suo \" angelo vendicatore\" e per questo spesso viene chiamato Angelo.
Sullivan ha due figli: Peter e Michael Junior , ha una moglie che ama e cerca di tener fuori il suo \"lavoro\" dalla sua famiglia.
Ma una notte il giovane Michael si nasconde nel bagagliaio dell\'automobile del padre ed assiste ad un brutale omicidio, perpetrato dal figlio del capo di suo padre: Connor Rooney, detto \"Il pazzo\", a causa [illegible] improvvise e [illegible]
[illegible] in prima [illegible] narrazione [illegible] di Sullivan [illegible] dei [illegible] e [illegible] padre [illegible] Perdizione [illegible] il gioco [illegible] del titolo [illegible] intesa [illegible] come corruzione morale, ma come luogo di salvezza) cittadina nella quale vivono dei parenti a cui Michael Senior vuole affidare il figlio.

Vendo a euro 7,00

NON rispondo a: mail e sms, solo contatto telefonico.

ERA MIO PADRE Max Allan Collins Road to Perdition https://www.annuncici.it/x-99530-z

Luogo: Camerano (Ancona)
Contatto: Quinto
Tel. 333 19

Spedizione a scelta tra:
Posta prioritaria (non tracciabile) euro 3,00
Posta raccomandata (tracciabile) euro 5,00
Oppure ritiro a mano

Pagamento ANTICIPATO a scelta tra:
Vaglia postale
Ricarica postepay
NO Contrassegno
SI ritiro a mano

Per gli altri miei oggetti in vendita, inserire il mio numero di Telefono 333 19 in Google, oppure nella barra di ricerca in questo sito.

Tel: 3334926919